東寫西讀

五大驚喜

軒轅伯

何謂「驚喜行業」？就是那些較分析員預期表現得更好的行業：當中有些是個別「龍頭」企業的表現超卓，超越了市場預期的只有一般程度的增長；也有些是整個行業的跌幅，少於原先所預料的百分比。

當中最大的驚喜，就是所謂「基本材料」行業，例如生產建築用普通木材的公司。當中，有三間「基本材料」公司的業績較預期理想，假如三個月之前購入這三間公司的股票，平均升幅幾乎達七成！

第二大升幅教人驚喜的行業則是「金融財經」業界。卻原來，金融海嘯只是令極大的銀行集團陷入絕境，但其實很多中小型銀行的表現一直不差。有九所於美國上市的銀行，其業績比預期理想，有近四成的「驚喜盈利」（surprise profits）。

第三大驚喜行業，倒是每一間在此行業內之公司的業績均符合分析員預期；但是，整個行業合起來，竟然有超過一成六的驚喜盈利增長。那是因爲市場對此行業所提供的服務及產品的整體需求上漲，而這個行業就是「科技產品」製造業：自金融海嘯後，不少人都認爲，今年第四季至來年年中的下一個經濟火車頭，當是「科技」行業爲主，看來所言非虛。

第四及第五大驚喜行業，仍是有雙位數字的盈利升幅，分別是「顧客服務業」（共有五間公司之盈利超出預期），和「工業類」股份（共有七間公司的盈利超過市場預期），兩個行業的「驚喜盈利」均約有百分之十三的增長。無論是跌幅比預期少、或是升勢比預期好，這五大「驚喜」行業內的上市公司，都是近三個月以來被人看扁其股價的企業。

換言之，在市場轉勢之下，這些驚喜行業都是趁虛而入的入市對象，應總好過追捧那些股價已經大熱的公司。

耶穌會來華

陳天權

在澳門參觀教堂，經常在雕刻或彩色玻璃上看見IHS或JHS這三個拉丁文字母，那是希臘文「耶穌」的簡稱，亦是耶穌會的標誌。該會是最早到達澳門的天主教修會，積極進行傳教和教育工作，而澳門第一任主教賈尼勞也是耶穌會士，因此這個組織在澳門留下許多宗教遺產，是了解澳門天主教歷史不可或缺的一環。

耶穌會的出現源於十六世紀初的宗教改革運動，當時就讀於巴黎大學的西班牙貴族依納爵・羅耀拉，爲了抗衡新教的力量，與校內六名來自不同地方的學生於一五三四年創立耶穌會，針對年輕人進行傳教工作。

隨着新航路的發現，耶穌會創辦人之一方濟各・沙勿略應葡萄牙國王要求，於一五四一年啓程前往印度果亞傳教，之後又到過馬六甲、摩鹿加群島（今屬印尼）和日本。

他發現日本受中國文化影響甚深，於是決心赴華傳教，但那時明朝實行海禁，方濟各不得其門而入，結果在一五五二年病逝於上川島（今屬台山），其心願要到三十年後才由另一位耶穌會士利瑪竇來完成。利瑪竇與同伴羅明堅是經澳門進入中國的，他們曾在澳門學習中國語文和禮儀風俗。

此時澳門已建立了不少教堂，到一五九四年耶穌會更創立一所具大學規模的聖保祿學院培訓傳教士。澳門無疑是近代天主教入華的源頭，要了解這段歷史，不能不到澳門尋訪現存的宗教古蹟。

與你同遊

澳門聖奧斯定教堂的耶穌會標誌

不要利用我的同情心

林家琦

日前收到一個電話，對方說自己是某某財務公司打來，是一名失明人士，希望我可以抽空跟他做一份問卷調查。我平日不大理會這類電話，這次聽到對方說自己是失明人士，我覺得他利用了我的同情心，來騙取幫他完成工作。

我認識多位失明朋友，他們都積極生活、希望別人把自己當作平常人看待，而非戴上有色眼鏡去同情他們。我相信當天致電給我的，並非一位眞正的失明人士；試想像若他眞的身存缺陷，在每一通電話中他都要喚起自己的悲痛，一天下來他要面對的，可能是沉重得不能承載的心理包袱，這是多麼殘酷的一件事。這令我想起幾位殘障鋼琴家，其中一位是今年贏得格拉賓國際鋼琴比賽的辻井伸行。比賽時，評判表示會以健全參賽者的水平去評核他，得獎過後，辻井伸行亦希望其他觀衆能以平常人的目光看待他。他還希望結識心儀的女性，一嘗戀愛滋味，到時，他會像蕭邦一樣爲對方譜上愛之曲。

韓國的李僖芽，是位天生只得四隻手指的鋼琴家。雖然身體有局限，她發唱片時也沒有選一些淺易的樂曲，反奏了協奏曲和蕭邦艱深的即興幻想曲，單是後者她已苦練五年，絕不兒戲！若李僖芽只想推出一隻叫人討好的唱片，她大可選一些輕鬆的作品；相反，她很認眞的練習，以最高的能力示人。我尊重這些努力生活的人，正如每人都得被尊重一樣！

樂在其中

隱裂如魚子的哥窰

李英豪

開性閒情

附圖是宋代著名的哥窰所燒製之魚耳爐，色釉近淡炒米色；雖然不像同出自龍泉的弟窰精品般「純粹如美玉」，但更珍稀和富古雅風味，色釉經年光澤不變，胎質堅細，多呈紫口鐵足。

素來哥窰引人入勝之處，是其大小不一和各不相同的紋片（大小開片），也屬其特徵，倍增觀賞性及趣味性。交錯的紋片亦稱爲「文武片」；細眼似的隱裂通常稱爲「魚子紋」；彷似重疊冰裂者則名爲「百圾碎」（南宋郊壇下官窰也有類似碎片）。

哥窰與龍泉窰的胎土爲十分相類似的灰白色；不過前者色釉程度並不一致，色調色層從淡炒米色至黃色，甚至近淡蟹殼青。宋代哥窰與龍泉窰的眞品皆爲後世愛陶瓷器者看重。若要筆者一定二擇其一，我個人仍是比較偏愛哥窰。

有人把哥窰與宋代官窰的紋片混淆。其實前者裂紋多隱裂如魚子；後者則「質如隱紋蟹爪」（見《遵生八牋》）。也有人分不清楚哥窰與宋代郊壇窰。

事實上，二者十分相似，有文獻指同出自浙江龍泉縣琉田的同一窰。

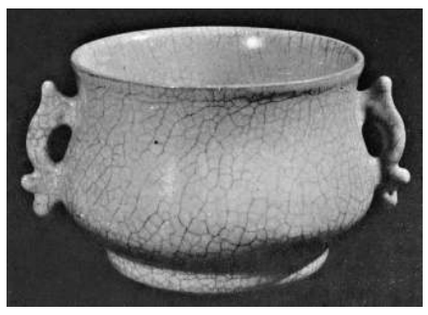

不過，二者造型大大不同：哥窰的胎體也較有厚重感，沒有郊壇窰器那麼精巧和帶有弧度。

晨起頭暈的原因

思　健

醫學與養生

健康者在正常情況下，早晨起來時應該感覺頭腦清醒。如果晨起後老是頭腦昏沉、乏力甚至感覺頭暈目眩、肢體麻木，時而出現視物模糊或聽力障礙等症狀時，需要警惕，有必要從以下幾方面查找原因，在醫生的幫助下對症施治。

一、高血壓：如果你已屆中年，首先應當懷疑是否有高血壓。不少初發的高血壓者，清晨起身，體位變化引起血壓變化，由於已經有高血壓，只是自己不知，缺乏對血壓的耐受力，故會感到晨起頭暈現象。

二、血黏度增高：人的血管壁彈性隨年齡增長而減弱並越來越狹窄，當血液內紅細胞的聚集性和變形性等出現變化時，引起血黏度增高。如此血液的流動性慢了，造成大腦供血不足，發生頭暈。

三、頸椎肥大：白天常出現頸部發緊、靈活度受限、偶有疼痛、手指發麻、發涼現象。晨起時由於增生的頸椎組織擠壓頸部椎動脈，也常是腦供血不足頭暈的主要原因。

四、貧血：中老年人如不注意營養保健，很容易患貧血。此外，消化不良、消化性潰瘍、消化道出血以及慢性炎症疾病的老年患者均可繼發貧血。貧血者晨起有頭暈、乏力、面色蒼白的症狀。

除以上的病症外，缺乏維生素、荷爾蒙分泌異常、植物神經功能紊亂、更年期和自律神經失調也都是造成晨起頭暈的原因。

茄子飄香

易經緯

茄子有益、好吃，烹調技術要求不高，宜葷宜素、宜清淡亦宜濃厚，而且在菜譜中可百搭，配豬肉、魚、蝦、豆腐……均可，即使無任何配料，原條蒸熟，再拆碎，拌油、鹽已很可口；切片用蒜頭、柱侯醬起油鑊，爆透茄片，加水、糖煮三分鐘，非常下飯。嗜辣者改用桂林辣醬或沙爹醬、辣醬，不開胃才怪。素食人士可用茄子、雲耳、鮮草菰、豆卜、甜竹、粉絲煮齋，加南乳調味。

我對茄子情有獨鍾，有四個畢生難忘回憶。中學時在廣州，參加一個大型賓館建築工地的義務勞動，午餐只需交二両糧票，不用付鈔，就有一頓飽飯，餸菜是豬油渣煮茄子，甘香肥美。此情只能成追憶，如今害怕膽固醇、血脂、尿酸，還敢吃豬油渣？

有一年大病後出院，回家第一餐飯，母親煮我最喜歡的茄子，蒜頭、麵豉、五花腩爆起的油鑊，香飄四鄰。這個住家菜，不但令我重拾失去好幾個月的食慾，而且還喚起我堅強活下去的意志，吃飽飯，學站立，學走路，一切從頭開始。

好朋友在港島開菜館，請我試菜，知我口味，親自下廚煮了個菜牌沒有的私房菜，蝦球、鮮帶子、墨魚仔、茄子、粉絲煲，色香味俱全。最開心的還是女兒初懂用筷子時，爭着做涼拌茄子，把芝麻醬、芥辣、海鮮醬弄得手臉皆是。

可為天

上期開獎結果及派彩

4 11 12 18 21 40 + 44

頭獎	無人中
二獎	$588,785(2注中)
三獎	$37,380(84注中)
四獎	$4,800（固定）
五獎	$320（固定）
六獎	$160（固定）
七獎	$20（固定）

特碼靚膽

5　14

五百萬多寶獎金

旺門號碼	2 4 11 31 39 46 47
10期或以上盲門	7 8 16 25 27 33 34 35 37 42 43
今期提供	3 8 13 18 23 28

上期開獎日期 30/7/2009 今晚開獎時間 9時正 下次開獎日期 4/8/2009

心水推介：19　31　38

資料庫

09年開獎次數 / 最近20期開獎次數 / 攪出號碼相隔期數

1 (12 3 3)	2 (15 5 7)	3 (10 2 3)	4 (17 6 0)	5 (12 2 6)	6 (12 3 4)	7 (16 1 17)	8 (11 0 21)	9 (14 1 8)	10 (10 1 7)
11 (15 6 0)	12 (18 2 0)	13 (8 2 4)	14 (18 2 6)	15 (15 3 3)	16 (12 2 14)	17 (12 4 6)	18 (10 3 0)	19 (17 7 5)	20 (16 5 1)
21 (15 3 0)	22 (16 3 2)	23 (10 1 2)	24 (13 5 5)	25 (12 3 13)	26 (12 6 8)	27 (8 2 10)	28 (9 2 1)	29 (15 3 5)	30 (14 5 9)
31 (11 4 1)	32 (13 2 8)	33 (8 0 21)	34 (11 1 16)	35 (6 1 17)	36 (16 3 2)	37 (10 1 19)	38 (14 2 5)	39 (12 5 3)	40 (8 2 0)
41 (12 4 5)	42 (16 0 20)	43 (10 1 16)	44 (10 2 0)	45 (14 4 6)	46 (19 5 1)	47 (17 5 2)	48 (10 3 4)	49 (12 3 1)	

六合彩　改為49個號碼後

每一號碼攪出次數（二〇〇二年七月四日開始）

①	147	②	140	③	135
④	138	⑤	154	⑥	163
⑦	159	⑧	140	⑨	166
⑩	171	⑪	144	⑫	143
⑬	159	⑭	160	⑮	134
⑯	128	⑰	135	⑱	144
⑲	142	⑳	133	㉑	141
㉒	172	㉓	141	㉔	151
㉕	132	㉖	139	㉗	134
㉘	137	㉙	137	㉚	152
㉛	149	㉜	144	㉝	144
㉞	132	㉟	147	㊱	153
㊲	141	㊳	160	㊴	138
㊵	158	㊶	148	㊷	156
㊸	151	㊹	128	㊺	143
㊻	125	㊼	127	㊽	149
㊾	155				

最近十期紀錄

第80期7月9日：④㉔㉖㉚㉛㊻・②163小雙
第81期7月11日：②⑨⑱㉑㉜㊼・㉖155小雙
第82期7月14日：②⑩⑲㊴㊻㊼・㊶204大單
第83期7月16日：③⑤⑭⑰㉙㊺・㉛144小單
第84期7月18日：㉔㉘㉙㊳㊴㊶・⑲218大單
第85期7月21日：①④⑥⑬⑮㊽・㊴126小單
第86期7月23日：①③⑪⑮㊴㊼・㊹160小雙
第87期7月25日：④㉒㉓㉛㊱㊼・⑳183大雙
第88期7月28日：④⑪⑳㉘㊻㊾・㉛189大單
第89期7月30日：④⑪⑫⑱㉑㊵・㊹150小雙

最近十期號碼開獎走勢圖

	①	②	③	④	⑤	⑥	⑦	⑧	⑨	⑩	⑪	⑫	⑬	⑭	⑮	⑯	⑰	⑱	⑲	⑳	㉑	㉒	㉓	㉔	㉕	㉖	㉗	㉘	㉙	㉚	㉛	㉜	㉝	㉞	㉟	㊱	㊲	㊳	㊴	㊵	㊶	㊷	㊸	㊹	㊺	㊻	㊼	㊽	㊾
		②		4																				24		26				30	31															46				
		2							9									18			21					㉖						32														47		
		2								10									19																					39		㊶				46	47	
			3		5									14			17												29		㉛														45			
																			⑲					24				28	29											38	39		41						
	1			4		6							13		15																										㊴							48	
	1		3								11				15																										39				㊹		47		
				4																⑳		22	23								31						36									47		
				4							11									20								28			㉛														46		49
				4							11	12						18			21																				40			㊹				

申請酒牌續期啟事
BELGOS EAST

現特通告：何永豪其地址爲筲箕灣峻峰花園A座1604室，現向酒牌局申請位於香港鰂魚涌太古坊英皇道979號濠豐大廈地下BELGOS EAST的酒牌續期，＊附加批註事項爲（酒吧）。凡反對是項申請者，請於此公告登報之日起十四天內，將已簽署及申明理由之反對書，寄交香港灣仔軒尼詩道225號駱克道市政大廈8字樓酒牌局秘書收。

日期：2009年8月1日

APPLICATION FOR RENEWAL OF LIQUOR LICENCE
BELGOS EAST

Notice is hereby given that Ho Wing Ho of Room 1604, Block A, Perfect Mount Garden, Shaukiwan, H.K. is applying to the Liquor Licensing Board for renewal of the Liquor Licence in respect of Belgos East at G/F, Oxford House, 979 King's Road, Taikoo Place, Island East, Quarry Bay, H.K. * with endorsement of (bar). Any person who knows any reason why this renewal should not be granted should send a written and signed statement of the facts to the Secretary, Liquor Licensing Board, 8/F, Lockhart Road Municipal Services Building, 225 Hennessy Road, Wanchai, Hong Kong within 14 days from the date of this notice.

Date:1-8-2009

申請酒牌續期啟事
SLIM'S

現特通告：徐子卓其地址爲新界粉嶺嘉兆里3號瑞柏園一座1樓1A室，現向酒牌局申請位於香港灣仔永豐街1號地下SLIM'S的酒牌續期，＊附加批註事項爲（酒吧）。凡反對是項申請者，請於此公告登報之日起十四天內，將已簽署及申明理由之反對書，寄交香港灣仔軒尼詩道225號駱克道市政大廈8字樓酒牌局秘書收。

日期：2009年8月1日

APPLICATION FOR RENEWAL OF LIQUOR LICENCE
SLIM'S

Notice is hereby given that Tsui Chi Cheuk, Jonathan of Flat A, 1/F, Block 1, Sui Pak Villa, Ka Siu Close, Fanling, N.T. is applying to the Liquor Licensing Board for renewal of the Liquor Licence in respect of Slim's at G/F, 1 Wing Fung Street, Wanchai, H.K. * with endorsement of (bar). Any person who knows any reason why this renewal should not be granted should send a written and signed statement of the facts to the Secretary, Liquor Licensing Board, 8/F, Lockhart Road Municipal Services Building, 225 Hennessy Road, Wanchai, Hong Kong within 14 days from the date of this notice.

Date:1-8-2009

申請酒牌續期啟事
East End Brewery

現特通告：Garcia Corazon C其地址爲香港大坑浣沙街25號金龍大廈二期十九樓B室，現向酒牌局申請位於鰂魚涌糖廠街23-27號地下East End Brewery的酒牌續期。凡反對是項申請者，請於此公告登報之日起十四天內，將已簽署及申明理由之反對書，寄交香港灣仔軒尼詩道225號駱克道市政大廈8字樓酒牌局秘書收。

日期：2009年8月1日

APPLICATION FOR RENEWAL OF LIQUOR LICENCE
East End Brewery

Notice is hereby given that Garcia Corazon C of Flat B, 19/F, Dragon Centre, Tower 2, 25 Wun Sha Street, Tai Hang, H.K. is applying to the Liquor Licensing Board for renewal of the Liquor Licence in respect of East End Brewery at G/F, 23-27 Tong Chong Street, Quarry Bay, Hong Kong. Any person who knows any reason why this renewal should not be granted should send a written and signed statement of the facts to the Secretary, Liquor Licensing Board, 8/F, Lockhart Road Municipal Services Building, 225 Hennessy Road, Wanchai, Hong Kong within 14 days from the date of this notice.

Date:1-8-2009

申請酒牌續期啟事
Inn Side Out/Beer Garden

現特通告：Palis John John其地址爲香港興發街42號維景花園A座1樓A2室，現向酒牌局申請位於香港希愼道10號新寧大廈地下9及11號舖及舖前廣場Inn Side Out/Beer Garden的酒牌續期，＊附加批註事項爲（酒吧）。凡反對是項申請者，請於此公告登報之日起十四天內，將已簽署及申明理由之反對書，寄交香港灣仔軒尼詩道225號駱克道市政大廈8字樓酒牌局秘書收。

日期：2009年8月1日

APPLICATION FOR RENEWAL OF LIQUOR LICENCE
Inn Side Out/Beer Garden

Notice is hereby given that Palis John John of Flat A2, 1/F, Block A, Viking Garden, 42 Hing Fat Street, H.K. is applying to the Liquor Licensing Board for renewal of the Liquor Licence in respect of Inn Side Out/Beer Garden at Shop 9 & 11 & the open space at the Shop Front, G/F, Sunning Plaza, 10 Hysan Avenue, H.K. * with endorsement of (bar). Any person who knows any reason why this renewal should not be granted should send a written and signed statement of the facts to the Secretary, Liquor Licensing Board, 8/F, Lockhart Road Municipal Services Building, 225 Hennessy Road, Wanchai, Hong Kong within 14 days from the date of this notice.

Date:1-8-2009

申請酒牌續期啟事
Hong Kong Brew House

現特通告：Cruz Ronwaldo S.其地址爲香港西環卑路乍街7-11號海都樓B座二樓6室，現向酒牌局申請位於香港中環雲咸街33號地下低層2號舖Hong Kong Brew House的酒牌續期，附加批註事項爲酒吧。凡反對是項申請者，請於此公告登報之日起十四天內，將已簽署及申明理由之反對書，寄交香港灣仔軒尼詩道225號駱克道市政大廈8字樓酒牌局秘書收。

日期：2009年8月1日

APPLICATION FOR RENEWAL OF LIQUOR LICENCE
Hong Kong Brew House

Notice is hereby given that Cruz Ronwaldo S. at 2F, B6 Hoi Tao Bldg, 7-11 Belcher's Street, Kennedy Town, H.K. is applying to the Liquor Licensing Board for renewal of the Liquor Licence in respect of Hong Kong Brew House at Lower Ground Floor, Shop 2 of LKF Tower, No.33 Wyndham Street, Central, H.K. with endorsement of bar. Any person who knows any reason why this renewal should not be granted should send a written and signed statement of the facts to the Secretary, Liquor Licensing Board, 8/F, Lockhart Road Municipal Services Building, 225 Hennessy Road, Wanchai, Hong Kong within 14 days from the date of this notice.

Date:1-8-2009

申請酒牌續期啟事
COCHRANE'S

現特通告：林美玉其地址爲天水圍嘉湖山莊麗湖居8座15G，現向酒牌局申請位於香港中環閣麟街46號地下Cochrane's的酒牌續期，＊附加批註事項爲酒吧。凡反對是項申請者，請於此公告登報之日起十四天內，將已簽署及申明理由之反對書，寄交香港灣仔軒尼詩道225號駱克道市政大廈8字樓酒牌局秘書收。

日期：2009年8月1日

APPLICATION FOR RENEWAL OF LIQUOR LICENCE
COCHRANE'S

Notice is hereby given that Cheng Judy L. at Blk 8, 15/F, Flat G, Lynwood Court, King's Wood Villa, Tin Shui Wai, N.T. is applying to the Liquor Licensing Board for renewal of the Liquor Licence in respect of Cochrane's at G/F., 46 Cochrane Street, H.K. with endorsement of bar. Any person who knows any reason why this renewal should not be granted should send a written and signed statement of the facts to the Secretary, Liquor Licensing Board, 8/F, Lockhart Road Municipal Services Building, 225 Hennessy Road, Wanchai, Hong Kong within 14 days from the date of this notice.

Date:1-8-2009

惠刊廣告請駕臨
健康東街39號柯達大廈2座4字樓廣告部
電話：二八三一〇五〇一　二八三一〇五〇〇
傳眞：二八三四六六三一