# 黃栢高否認不和 挑戰自己

▲黃栢高否認跟新老闆龐維仁不和才離開金牌大風

黃栢高（Paco）昨日接受商台查小欣訪問，對於日前在金牌大風記者會宣布辭職，而金牌大風主席鄭東漢早前才宣布引退，Paco說：「我覺得每段時間也有一個階段，我覺得自己是時候做一直有興趣的事，今次亦是我想挑戰自己。」

## 仍得金牌藝人支持

主持問他是因爲現時由龐維仁統帥嗎？Paco指鄭生（鄭東漢）交棒給一個有衝勁的年輕才俊發展，而他又認爲是時候做理想的事，這樣大家也有新的改變。至於是否與龐生不和才辭職及當時離開唱片部？他否認說不是，也不明大家有這些想法，他仍然很堅持自己的電影理念，之後也要得龐生和金牌大風的藝人支持開拍電影。

問Paco有獲龐維仁挽留嗎？他坦言有，只是他希望合作上是夥伴關係，並非上司和同事。Paco坦言這個決定之前有一日知道鄭東漢有意退出金牌大風，自己也開始打算日後的路向，他說：「這五年我發覺自己對飲食好有興趣，最近又同李丞責（玄學家）好有緣，之後我們都有合作。」

## 樂壇分裂感到唏噓

Paco又謂新年後會開拍兩部電影，屆時可能找鄭東漢合作發行，不過他強調不會放棄廣東歌，現在看見廣東歌式微也感到唏噓，問他對於樂壇頒獎禮現時四分五裂，會很心淡嗎？他說：「我都覺得唏噓，之後我都希望建立一些平台推動廣東歌，繼續堅持下去。」早前有傳Paco有機會重掌唱片部，他解釋之前急於宣布辭職也是這原因，不想大家多作揣測。問到其新戲有何班底？Paco表示會是愛情片，會由離開了無線的監製錢國偉執導，另一套戲他有意提拔新進導演火火。

▲黃栢高（右）坦言想跟龐維仁（左）是合作夥伴，而不是上司與同事，中爲鄭東漢

# 林俊傑巡唱台北華麗上演

▲林俊傑為新推出的唱片銷售報捷慶祝

▼林俊傑自購一百張門票捐贈給偏遠鄉村的兒童

林俊傑新專輯《她說》發片未滿一個月，全亞洲突破五十萬張的銷售數字。在元旦日舉行慶功，記者會上，林俊傑在冰雕製的冠軍杯內倒入紅酒，象徵爲這張「冠軍專輯」注入更多血液，可望銷售數字繼續向上。林俊傑也公布另一個好消息，就是「I　AM世界巡迴演唱會」最後一站台北站將於二〇一一年四月二日登上小巨蛋開唱。

演唱會名稱「I　AM」由林俊傑親自命名，他表示：「生命的意義由『I』開始，音樂的感動從『愛』出發，這次音樂歷程將轉化爲一個又一個的故事概念貫穿演唱會，巡迴演唱班底強勁，同時請來金曲MV導演比爾賈擔綱整體視覺創意總監，花上百萬製作超炫目的視覺創意！並有亞洲天王天后們指定御用造型師，也首度和亞洲舞王張佑赫的專屬韓國舞團跨國合作。」

## 贈百門票予鄉童

林俊傑在現場率先買下前一百張演唱會門票，捐贈給「點燃生命之火」單位，邀請偏鄉學童前來欣賞。由兒福聯盟做的統計，現在孩童對於未來職業的第一志願就是「當明星」，林俊傑也希望藉由這次活動，讓偏遠地區的孩童有機會北上台北看演唱會，實現他們小小的願望。

## 去年運滯終結束

林俊傑亦出席了高雄義大世界和台中的二場跨年活動，他特別將《不潮不用花錢》與偶像米高積遜的舞曲mix成表演，大展舞技，但他因爲一個「被舞者拋上天空再以下跪姿勢落地」的動作，褲子上滿滿的鉚釘刺傷他的膝蓋，流血的傷口和皮褲黏在一起，非常刺痛，這也讓近來諸事不順的他有點在意，二〇一〇下半年他的「考驗」很多，感染A型流感、受困紐約機場，在倒數完迎接二〇一一年到來時，林俊傑擁抱工作人員大喊：「二〇一〇年終於過去了！」

# 菀之笑軒仔憂鬱賴水瓶座

張敬軒和王菀之昨日接受商台查小欣訪問，王菀之早前獲「叱咤樂壇唱作人」金獎，她在台上多謝張敬軒，昨日軒仔笑指菀之只是順便多謝他，菀之即笑說：「我在台上望到你嘛。」軒仔在頒獎禮獲「叱咤男歌手」銀獎，他坦言很開心，沒想過自己獲獎，因爲今年初方大同成績很好，加上最近他情緒有毛病，他說：「我好似short　short地，就像女生周期，但我每日一次。」軒仔指這應該是水瓶座特質，此時菀之即笑說：「我都是水瓶座，都沒有這樣。」軒仔稱憂鬱的人有很多表現，他是不吃東西及不找朋友那種，他說：「可能我入行都好多年，突然間好想給自己曳一下，任性一下，但我又諗到幕後的同事好辛苦，如果我不工作會輸不起。」

## 不能原諒害死愛犬

軒仔表示情緒問題已好轉，這兩天已釋懷不少，軒仔稱心情不佳其中的原因早前他帶狗仔游水，差點兒發生意外，之後又沒即時帶牠到醫院，他說：「我自己都好後悔，罪疚感好似差點害死個人。」軒仔指薛凱琪有致電給他，教他祈禱及叫他原諒自己，他稱原諒自己那刻時，都哭個不停。軒仔透露會赴紐約進修音樂，大約逗留三個月，他稱最近生了智慧齒關係要箍牙，醫生說要脫走八隻牙，菀之在旁即說：「八隻？那麼多，有沒有呢你呀。」

▲軒仔（右）和菀之（左）接受商台查小欣訪問

# 步姐賭城T恤行婚禮

日本樂壇天后濱崎步閃電下嫁奧地利男星Manuel Schwarz，兩人於美國元旦日（香港時間二日）於賭城拉斯維加斯註冊，並在教堂舉行婚禮。日本傳媒報道，兩人的婚禮相當隨意，只穿上T恤和羽絨等便服，一反步姐奢華的喜好。

步姐於元旦日表明結婚意向後，隨即離開日本，約在當地時間一日的上午十時（香港時間二日凌晨二時）到達洛杉磯，再轉赴拉斯維加斯，並於美國時間的同日下午六時，在當地的註冊處申請結婚。註冊後，兩人隨即在下午七時在一小教堂內舉行婚禮，出席的只有約十名友人和身邊的工作人員。雖然步姐一向熱愛奢華，但當日的儀式卻十分簡單，兩人只穿上T恤和羽絨等便服來交換戒指，並沒有安排什麼大型的慶祝活動。

步姐在婚禮之後，急不及待在會員網頁中報告消息，更引用自己的歌曲名稱，指Manuel是她的「Last　Angel」；而Manuel亦隨即在Twitter中上載婚後的照片，大晒恩愛。今後兩人將利用新年假期度蜜月，享受一下二人世界。

## 桑田唱日劇主題曲

至於剛病愈復工的男歌手桑田佳祐，於《紅白》獻唱後，即宣布爲富士電視台的連續劇《Control～犯罪心理搜查～》唱主題曲，曲名爲《銀河的星屑》，劇集爲一部警匪片，由松下奈緒和藤木直人主演。而桑田亦會在二月二十三日推出新碟《Musicman》。

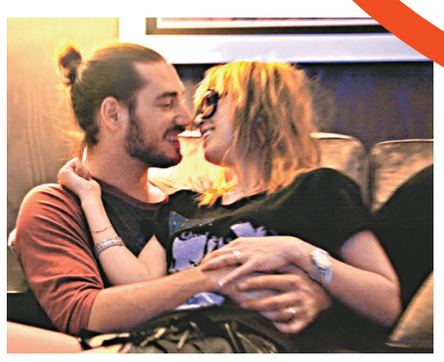
▲Manuel於婚禮後在於Twitter上載與步姐的合照，可見婚禮當日兩人的衣着相當簡單

◀步姐和Manuel於元旦日通宵趕往拉斯維加斯註冊

# 《毛百萬》惡鬥連場

▲毛百萬（右）製造了泰坦，自討苦吃

西洋景

夢工場出品《毛百萬》除了以3D攝製，還請來靚佬星韋法路聲畢彼特和諧演動畫中的兩位主角。不要小看聲演的分量，阿哥雖然見聲不見樣，但依舊能發揮非一般的號召力。

有說《毛百萬》集其他成功動畫之大成，統帥謝菲卡辛堡自然不肯承認，還咬牙切齒的表示，《毛百萬》是他們的全新產品。其實抄與不抄觀衆自有分數，何況正邪大戰的故事已不是什麼新鮮事了。

《毛百萬》之所以令人有聯想，皆因故事講的是超人與惡人大比拼。話說星球發生大爆炸，做人父母自然希望兒女能逃出生天，於是千方百計把他們運離星球，兩個超級BB分別被送到地球，可惜兩個人的命運亦從此改寫。一個降落了大富之家，長大後不單有型有款有自信，更成了萬千寵愛的萬人迷；而另一個則誤墮監獄，認了監躉做老竇，雖然腦筋超靈活但所學的全是壞事，因而有了個外號叫「毛百萬」。正所謂正邪不兩立，毛百萬和萬人迷自不然成爲宿敵；但一次毛百萬竟然把死對頭消滅了。沒了對手後的毛百萬頓覺失落，於是自我發明壞蛋泰坦跟自己過不去。這個壞蛋果然厲害，惡事做盡人人聞之膽喪，此時毛百萬自覺有責任要儆惡除奸，於是忽然變忠，展開另一場的正邪之鬥。

切勿以爲夢工場搞下動畫娛樂觀衆便算，查實它每一齣製作都包含社會意義。這次《毛百萬》要說的是，人生路怎樣走，做好人做壞人不是天注定的，是由自己決定的，人之所以做壞人絕對怪不了環境怪不了家人，只能怪自己。

星子

## 無線翡翠台

06.00人魚小姐
06.25瞬間看地球
06.30香港早晨
09.30交易現場
10.15金曲挑戰站
10.20快樂長門人
10.30食客
11.30宣傳易
11.35新聞提要
11.40交易現場
11.45銀樓金粉
12.40宣傳易
12.45交易現場
13.00午間新聞
13.15瞬間看地球
13.20左右紅藍綠
13.25都市閒情及《基本法》情繫香港二十年
14.10宣傳易
14.15今日VIP
14.45 2010年度十大勁投熱及交易現場
14.50皆大歡喜
15.50超人梅比斯及交易現場
16.20放學ICU／閃電十一人
17.20KERORO軍曹
17.50財經新聞
17.55無頭東宮
18.30新聞報道
18.55天氣報告
19.00火速救兵及識揀識用中成藥
19.30東張西望
20.00依家有喜
20.30居家兵團
21.30誘情轉駁
22.30千奇百趣Winter Fun
23.00晚間新聞
23.35天氣報告
23.40瞬間看地球
23.45娛樂頭條及2010年度十大勁投熱
00.00今日財經
00.10宣傳易
00.15天涯俠醫
01.20宣傳易
01.25今日VIP
01.55無間音樂
02.55粵語長片：《冷桃源》
04.45民間傳奇——釵頭鳳

## 無線明珠台

06.00財經第一線
07.30NBC世界新聞
08.00普通話娛樂新聞報道
08.30教育電視
10.30交易現場
11.00金融行情
11.30交易現場
11.32金融行情
12.00交易現場
12.02金融行情
12.30交易現場
12.35金融行情
13.00CCTV News——直播
14.00金融行情
14.40交易現場
14.43金融行情
15.58交易現場
16.00百答兔
16.30反斗智多星
17.00大象這一家
17.30發明Teen地
18.00普通話新聞
18.10普通話財經簡訊
18.15普通話天氣報告
18.20財經消息
18.30後現代建築
19.00千金能買
19.30新聞報道
19.50天氣報告
19.55瞬間看地球
20.00星級甜品
20.30千姬變
21.30人在野
22.20環保出分力
22.30環球金融速遞
22.35心計

23.30財經速遞
23.35晚間新聞
23.50瞬間看地球
23.55"Birth of a Legend" Patek Philippe
00.10達喀爾拉力賽
00.40鬼線人
01.30 2010財經大事回顧
01.55體壇英雌
02.20星級生活
02.50美樂悠揚名畫集
03.00財經第一線
05.00台灣無線衛星電視台新聞
05.30中國新聞

## 亞視本港台

05.30曲終情未了
06.29亞洲早晨
09.15理財博客之即市錦囊
10.15通識小學堂
10.45敗犬男大聯盟
12.00時尚生活Guide
12.20馬上全接觸
12.23環球搜影／當年今日
12.30新聞報告／天氣報告／經濟快訊
13.05愛無悔
14.05生活加油站
14.35理財博客之投資多面睇
15.30師奶愛鬥大
16.15通識小學堂
16.45守護月天
17.15海賊王
17.45左右紅藍綠
17.50天氣報告
18.00新聞
18.40經濟快訊
18.55體育快訊
19.00星火飛騰
19.30香港GoGoGo
20.00敗犬男大聯盟

21.30愛上女主播
22.30ATV焦點
22.45夜間新聞
23.30經濟快訊
23.40時尚生活Guide
23.50賽後你點睇
01.00今夜星光燦爛
01.30王與我
03.10槍神
04.05捉鬼家族
04.30快活谷

## 亞視國際台

06.35生命眞道——豐盛人生
07.00新聞早點——中國新聞報道
07.30財經資訊
09.30BabyTV
10.00中央電視台新聞——直播：綜合新聞
10.30旅遊指南
11.00綜合新聞
11.20成長漢語
11.40中國新聞報道
12.00運動改變生活
12.02Music120
14.00教育電視
16.00快閃兔與聰明龜
16.15郵差叔叔
16.40開心寶寶遊樂園

17.05追日星少年
17.35普通話新聞
17.53經濟快訊
18.00天氣報告
18.05中國新聞報道
18.25新財富
18.55香港故事
19.25財經匯報
19.30新聞及天氣報告
20.00賽馬直擊
20.28運動改變生活
20.30賽馬直擊
23.00夜間新聞
23.18夜間經濟快訊
23.20運動改變生活
23.22國際足球戰報
23.50台灣好味道Ⅱ
00.20中國新聞報道
00.45台灣新聞快訊
01.10自然
01.35文化報道
02.00全歐訊息速遞
02.30財經資訊

## 鳳凰衛視中文台

06.00鳳凰觀天下
06.25鏘鏘三人行
06.55騰飛中國
07.00鳳凰早班車
09.00鳳凰大視野
09.35地球宣言
09.40鳳凰全球連線
10.05魯豫有約：說出你的故事
10.55時事開講
11.20健康新概念
11.25鳳凰觀天下
12.00鳳凰午間特快
12.25鳳凰氣象站
12.30有報天天讀
13.00鏘鏘三人行
13.25騰飛中國
13.30十分娛樂
13.40鳳凰星世代
14.05音樂中國風
14.15鳳凰劇場
15.10名言啓示錄
15.15鳳凰衝擊播
15.55完全時尚手冊
16.20鳳凰大視野
17.05開卷八分鐘
17.15音樂中國風
17.25有報天天讀
17.50健康新概念
17.55十分娛樂
18.05鳳凰星世代
18.30鳳凰劇場
19.20鳳凰觀天下
19.55與夢想同行
20.00鳳凰大視野
20.30騰飛中國
20.35完全時尚手冊
20.55名言啓示錄
21.00時事直通車
22.00鳳凰衝擊播
22.35鳳凰全球連線
23.00時事開講
23.25地球宣言
23.30鏘鏘三人行

## 美亞電影台

06.00天才與白痴
08.00小池和我
10.00精裝追女仔2004
12.00救薑刑警
14.00咒怨輪迴
16.00星月童話
18.00大丈夫2
20.00少林寺
22.00戀愛起義
00.00陰陽路9之命轉乾坤
02.00少女心
04.00非常凶姐

## 美亞電視劇台

07.30愛是一顆幸福的子彈#04
08.30四個寡婦的秘密#06
09.30女人40#02
10.30正義的夥伴#06
11.30苦咖啡#27
12.30精武陳眞#08
13.30女人40#02
14.30愛是一顆幸福的子彈#04
15.30四個寡婦的秘密#06
16.30苦咖啡#27
17.30精武陳眞#08
18.30正義的夥伴#06
19.30女人40#03
20.30愛是一顆幸福的子彈#05
21.30四個寡婦的秘密#07
22.30正義的夥伴#07
23.30苦咖啡#28
00.30精武陳眞#09
01.30正義的夥伴#07
02.30苦咖啡#28

## 有線電視

### 電影一台

08.25爆裂刑警
10.30玉女添丁
12.30愛上百分百英雄
14.45咖喱辣椒
17.00風雲Ⅱ
19.20天地雄心
21.45三岔口
00.00下一站……天后
02.15戰神

### 娛樂台

07.00同一屋簷下Ⅰ
08.00瘋狂睇樓團
09.00同伊
10.00漢武大帝
11.00蘇格蘭古堡旅遊事件簿
12.00跟我的前妻談戀愛
13.00料理型人
13.30Close Up有線2010最佳劇集選舉
14.00同一屋簷下Ⅰ
15.00同伊
16.00型廚愛漫遊
16.30潮遊攻略
17.00萬千寵愛
18.00操控者
19.00潮拜惡魔
20.00食客
21.00嚐・回味
22.00漢武大帝
23.00同伊
00.00跟我的前妻談戀愛
01.00美食法庭

### 體育台

07.00世界職業乒乓球巡迴賽 波蘭公開賽
08.30體育王
09.00亞洲杯女子排球賽（7）中華台北對哈薩克
10.00英國房車賽
11.00世界職業乒乓球巡迴賽 波蘭公開賽
12.30體育王
13.00世界拉丁舞錦標賽
14.00亞洲杯女子排球賽（5）泰國對南韓
15.00英格蘭超級桌球聯賽
16.30英國房車賽
17.30體育王
18.00世界拉丁舞錦標賽
19.00亞洲杯女子排球賽（7）中華台北對哈薩克
20.00體育王
20.30世界男子職業網球巡迴賽——卡塔爾公開賽（Day1）
02.30體育王

### Discovery

08.00建築奇觀：新加坡樟宜機場
09.00小戰車大復活
10.00脫險求生秘技：汽車落水與遭遇毒蛇
10.30絕命關頭：第4集
11.00驅動未來：求取平衡
12.00製造的原理第13季：第2集
12.30生活科技大解密第6季：第14集
13.00觀衆提問特集2
14.00求生鐵人雙拍檔：多明尼加世外島嶼
15.00重建人類社會第2季：防禦與逃脫
16.00活力城市新加坡
16.30生活科技大解密第7季：第3集
17.00製作骨骸標本
18.00製造的原理第13季：第3集
18.30生活科技大解密第6季：第15集
19.00奪命淡水魟
20.00漁人的搏鬥第6季：怒火中燒
21.00活力城市新加坡
21.30生活科技大解密第7季：第4集
22.00重建人類社會第2季：游擊隊來襲
23.00煞車失靈與暴徒攻擊
23.30絕命關頭：第5集
00.00活力城市新加坡
00.30生活科技大解密第7季：第4集
01.00觀衆提問特集2