娛樂 2

林莉與鬼起舞

林莉昨日爲海洋公園的「十月全城哈囉喂」拍廣告，造型突出的林莉與五十隻鬼仔一起勁歌熱舞，林莉表示昨朝早十時已開始化妝，共花了五小時，她稱預計要拍至半夜才收工，故已吃飯盒增強體力，她亦言今次酬勞很滿意。問林莉以往去過海洋公園鬼屋嗎？她表示有，但自己其實很驚鬼，她稱這個廣告最大挑戰是跳舞，因爲髮型很重，拍攝時最少跳足十小時，她亦擔心頭髮會fing甩。

互相信任

對於傅穎與羅仲謙分手，有指女方控訴遭男方打，她表示有留意此新聞，但不認識二人亦不了解整件事，問她遇過動粗男友嗎？她表示沒試過，亦未試過陷入三、四角戀，她稱可能二人只是耍花槍而整傷，未必算打的。林莉認爲兩個人相處最重要是信任對方。

▲林莉鬼火咁靚
◀林莉和五十隻鬼仔合拍宣傳片
▶HotCha穿上三點式，養眼又可愛

HotCha畀日本仔誤是同鄉

HotCha早前往沖繩拍攝唱片封套、寫眞集和MV，還試了多個造型，如傳統日本和服，還有不少日本男仔以爲HotCha是「喫妹」，不停和她們傾偈。HotCha用英文回應她們是香港人，但還要求跟她們合照。

穿三點式

HotCha除了傳統服飾，還有三點式，HotCha自從07年演唱歌曲《不要防曬》之後，絕少以三點式示人，HotCha：「我們膚色幾日內變晒古銅色，成個澀谷姐姐般，仲成身泳衣印，有時忍唔住互相笑大家。」今次《素顏假期》MV是跳舞歌，要着上高跟鞋邊唱邊跳，Winkie還差點拗柴。HotCha：「話晒今次係Regen離別之前嘅最後一首歌，每次表演唱嘅陣都有種『倒數』嘅感覺，希望可以喺Regen走之前跳多幾次，留返一個美好嘅回憶畀大家。」Regen即將去澳洲讀書，今次暫時是HotCha最後一張專輯，Crystal同Winkie聲言要更加努力、將HotCha精神繼續落去。

阿佘傳密交十億富商男友

▼胡軍（左起）、呂良偉、阿佘演出徐小明執導《建元風雲》

徐小明執導、投資高達一億五千萬人民幣的大型史詩電視連續劇《建元風雲》，日前正式開拍，演員有胡軍、佘詩曼及呂良偉等人。

胡軍在戲中演忽必烈，更是首次和阿佘合作，他說看過阿佘在《金枝慾孽》的演出，對阿佘演技甚欣賞，期待今次的合作能擦出火花。「我會用我自己這份眞誠，小心翼翼地把這個人物演出來。」他更指全部戲最辛苦是徐小明，感謝徐小明給他這個拍攝機會。

講心不講金

有傳佘詩曼以千萬接拍這部戲，阿佘只透露酬勞非常理想。除了利之外，能與胡軍合作，阿佘亦覺得很有新鮮感。另外，近日阿佘被傳與一位身家近十億的內地新男友展開戀情，阿佘只稱，她的擇偶條件講心不講金，也不會做第三者，她一定不會挑有太太的人做男朋友和丈夫。「愛情不是建築在金錢上，只要思想成熟，能照顧到我便開心。」阿佘在《建》劇中與胡軍是一對恩愛夫妻：「要找老公，忽必烈才是理想老公，這幾個月，我更期待與胡軍在工作上擦出火花，起到化學作用。」

和胡軍合作

又徐小明表示：除了已定人選，劇中助忽必烈建成元朝大業之軍師劉秉忠，是劇中佔戲甚重，又是最重要人物之一，他期望能找到一位豐神俊朗，文武雙全的演員演出，徐小明心中已有人選，待等傾洽成功再作隆重宣布。他更笑言與忽必烈甚有緣分。「小時候，我第一次演電影，便是演宋末元初陸秀夫背着跳海的南宋小皇帝。二十年前，曾邀成龍拍電影忽必烈，結果合作不成。直到今天，胡軍成爲演忽必烈的最佳人選。」

島田與黑幫扯上宣布引退

日本著名搞笑藝人兼名嘴主持島田紳助，於前晚在東京舉行記者招待會，閃電宣布退出藝能界，理由是他被揭發與黑社會人士有密切來往，向事務所辭職。由於島田在藝能界甚有影響力，令事件引起轟動。

島田在記者會上表示，十多年前認識一名友人A先生，後來島田有些困難未能解決，一度打算引退，A先生便告知黑社會組織成員B先生，由B先生代他解決問題。他又強調他與B先生都明白雙方不宜見面，但他心中卻對B先生甚爲感激，會定期透過A先生以電郵和B先生聯絡；而兩人在十多年來亦見過四、五次面，最後一次碰面是在四年半前。吉本興業近日發現他與B先生的關係，於二十一日傳召他到公司，島田即時請辭，並決定引退。在記者會上表示：「我以爲這是無傷大雅的事情，但吉本告訴我這違反了藝能界中的道德，使我明白到自己的無知。」

「若有參與黑幫活動即切腹」

吉本Creative　Agency的社長水谷暢宏解釋，島田與黑幫中人打交道，儘管並沒有違法，雙方亦沒有利害關係，但作爲有影響力的藝人，卻是無法叫人原諒的事情。島田在記者會上含淚向公衆致歉，表示平日自己對後輩甚爲嚴格，如今自己犯錯也不能輕饒，所以對自己下了最嚴重的處分，祈求外界能夠原諒；同時又強調自己沒有參與黑幫活動，否則會切腹謝罪。雖然島田已宣布引退，但有網民認爲事有蹊蹺，不相信他遭解僱只與黑幫有電郵來往有關，推測背後還隱藏着重大黑幕。

估計賠償以十億日圓計

今年五十五歲的島田出身自盛產搞笑藝人的吉本興業，他在藝能界甚有地位，在各電視台擔任主持，包括《排長龍的法律相談所》、《開運！什麼也能鑑定團》和《紳助社長的監製大作戰》等六個高收視節目，但隨着他的引退，自然不再主持有關節目，令電視台陣腳大亂。由於他今次引退太過突然，估計涉及數以十億日圓計算的違約和賠償金。

▲米雪認爲女人老來都要靚
◀島田紳助開記者會宣布引退

米雪不怕鵬哥爆粗

前晚米雪到尖沙咀出席《第三屆愉美人競選大賽》爲活動擔任評判，米雪表示參賽佳麗年齡限制45歲以上，希望藉比賽平台讓較年長女士增強自信心和擴闊生活圈子。問到米雪的評審準則？她坦言：「話明選美外表當然重要，我會看她們的打扮，但談吐亦不能忽視。」

要忍笑

而談到近況，米雪就表示剛由上海拍畢劇集回港，隨即就要投入慈善籌款舞台劇《蝦仔爹哋》綵排，舞台劇共演四場，她會和鄭裕玲、關菊英及毛舜筠四人輪流一晚客串演出醫生角色。問到可有難度？米雪就表示劇中有唱歌和跳舞部分感覺很好玩，而同劇還有經常臨場爆肚又搞笑的盧海鵬（鵬哥）。笑談到鵬哥臨場「爆粗」亦很厲害時，米雪說：「我倒沒有擔心他爆粗，反而擔心自己會忍不到笑！」

無線翡翠台

06.00人魚小姐
06.25瞬間看地球
06.30香港早晨
08.55瞬間看地球
09.00交易現場
09.45金曲挑戰站
09.50快樂長門人
10.00鹿鼎記
10.30鐵甲無敵獎門人
11.30宣傳易
11.35新聞提要
11.40交易現場
11.45尋秦記
12.40宣傳易
12.45交易現場
13.00午間新聞
13.15瞬間看地球
13.20左右紅藍綠
13.25都市閒情
14.10宣傳易
14.15今日VIP
14.45「皇之瑰麗約會」前奏及交易現場
14.50皆大歡喜
15.50奇幻魔法Melody Ⅲ及交易現場
16.20放學ICU／寵物小精靈DP
17.20KERORO軍曹Ⅶ
17.50財經新聞
17.55洛神及新聞檔案
18.30新聞報道
18.55天氣報告
19.00體育的風采
19.30東張西望及佑嘉品味
20.00誰家灶頭無煙火
20.30紫禁驚雷
21.30潛行狙擊及樓按周轉好簡單
22.30千奇百趣省港澳
23.00晚間新聞及新聞檔案
23.35天氣報告
23.40瞬間看地球
23.45娛樂頭條
23.55「皇之瑰麗約會」前奏
00.00今日財經
00.10宣傳易
00.15謎情家族
01.20宣傳易
01.25天龍八部之虛竹傳奇
02.25今日VIP
02.55無間音樂
03.50粵語長片：神秘兇殺案

無線明珠台

06.00財經第一線
07.30NBC世界新聞
08.00普通話娛樂新聞報道
09.00CCTV News一直播
10.00金融行情
10.30交易現場
11.00金融行情
11.30交易現場
11.32金融行情
12.00CCTV News一直播
13.30金融行情
14.00交易現場
14.03金融行情
15.58交易現場
16.00芝麻街
17.00Scooby-Doo捉鬼敢死隊
17.30我的怪獸朋友Ⅰ
18.00普通話新聞
18.10普通話財經簡訊
18.15普通話天氣報告
18.20財經消息
18.30世界足球天地線
19.00窮富翁大作戰Ⅱ
19.30新聞報道
19.50天氣報告
19.55瞬間看地球
20.00「潮」Ⅳ
20.30消暑精選：做個小廚神及細說名牌名表匯
21.30港生活・港享受
22.00Lonely Planet獨行俠
22.30環球金融速遞
22.35「法」妻Ⅱ

23.35商業精英
23.40財經速遞
23.45晚間新聞
00.00瞬間看地球及細說名牌名表匯
00.05兄弟・姊妹
00.55奇形怪餐
01.50美樂悠揚名畫集
02.00財經第一線
05.00台灣無線衛星電視台新聞
05.30中國新聞

亞視本港台

05.30Eva會客室
06.00香港有飯開
06.29亞洲早晨
08.45把酒當歌
09.15理財博客之即市錦囊
10.15通識小學堂
10.45iFit@tv
10.50香港有飯開
11.20Eva會客室
11.50亞視邁向55周年經典回味
12.25當年今日
12.30新聞報告／天氣報告／經濟快訊
13.00香港有飯開
13.25iFit@tv
13.30理財博客之投資多面睇
15.00左右紅藍綠
15.05香港百人
15.30Eva會客室
15.58亞洲小天使・誰是No.1
16.00通識小學堂
16.30蜘蛛俠
17.00雷速登閃電衝線2
17.30把酒當歌
18.00新聞
18.40經濟快訊
18.50體育快訊
18.55天氣報告
19.00時事追擊
19.30亞視邁向55周年經典回味
19.58亞洲小天使・誰是No.1
20.00香港有飯開
20.30你是我的命運

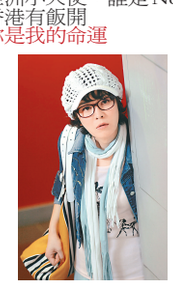

21.30六合彩
21.35你是我的命運
21.55當年今日
22.00夜間新聞
22.45ATV焦點
23.00把酒當歌
23.30經濟快訊
23.40每日一歌
23.50香港有飯開
00.20法網群英
01.20李小龍傳奇
02.20亞洲星空下
02.50亞視邁向55周年經典回味
03.20正印出頭天
04.30時事追擊
05.00把酒當歌

亞視國際台

06.00中央電視台新聞——直播：綜合新聞
06.15學漢語
06.30海客談
07.00新聞早點——中央台新聞聯播
07.30方草尋源
08.00尋找醫術新智慧
08.25根踪香港
09.15BabyTV
09.45Music 120
11.40中國新聞報道
12.00中央電視台新聞——直播：新聞一小時
13.00今日話題
13.30東方
14.00Music 120
16.00齊唱齊跳馬騮仔
16.15Shelldon奇幻尋寶記
16.40海綿寶寶
17.05青春四人組
17.30亞視普通話新聞
17.48經濟快訊
17.55天氣報告
18.00中國新聞報道
18.25韓國勁歌傳眞
19.25財經匯報
19.30新聞及天氣報告
20.00飲食大贏家
20.30旅遊蝦碌大串燒
21.00鬼靈偵探
22.00Warner Music Power Station
22.05夏威夷探案

23.00夜間新聞
23.18夜間經濟快訊
23.20娛樂搵FIT人
23.45國際足球戰報
00.15中央台新聞聯播
00.40自然
01.05文化報道
01.30歐洲藝壇點滴
02.00Music 120

鳳凰衛視中文台

06.00鳳凰觀天下
06.25鏘鏘三人行
06.55騰飛中國
07.00鳳凰早班車
09.00鳳凰大視野
09.35地球宣言
09.40鳳凰全球連線
10.05魯豫有約：說出你的故事
10.55時事開講
11.20健康新概念
11.25鳳凰觀天下
12.00鳳凰午間特快
12.25鳳凰氣象站
12.30有報天天讀
13.00鏘鏘三人行
13.25騰飛中國
13.30娛樂大風暴
14.05音樂中國風
14.15鳳凰劇場
15.10名言啓示錄
15.15鳳凰衝擊播
15.50珍寶總動員
15.55完全時尚手冊
16.20鳳凰大視野
17.05開卷八分鐘
17.15音樂中國風
17.25有報天天讀
17.50健康新概念
17.55娛樂大風暴
18.30鳳凰劇場
19.20鳳凰觀天下
19.55與夢想同行
20.00鳳凰大視野
20.30騰飛中國
20.35完全時尚手冊
20.55名言啓示錄
21.00時事直通車
22.00鳳凰衝擊播
22.35鳳凰全球連線
23.00時事開講
23.25地球宣言
23.30鏘鏘三人行
23.55珍寶總動員
00.00鳳凰子夜快車
00.30開卷八分鐘
00.35與夢想同行
00.40魯豫有約：說出你的故事
01.30鳳凰劇場
02.20有報天天讀

美亞電影台

06.10黃飛鴻之男兒當報國
08.00重慶森林
10.00大兵小將
12.00完美新娘
14.00美麗密令
16.00甜言蜜語
18.00星降大洗城
20.00高度戒備
22.00魔境傳說
00.00和平飯店
02.00鬼骨場
03.45海上男孩

美亞電視劇台

07.30我和我的兄弟恩#07
08.30天堂牧場#09
09.30我的乖乖女#07
10.30101次求婚#09
11.30青葱老友記#03
12.30霧裡看花#15
13.30我的乖乖女#07
14.30我和我的兄弟恩#07
15.30天堂牧場#09
16.30青葱老友記#03
17.30霧裡看花#15
18.30101次求婚#09
19.30我的乖乖女#08
20.30我和我的兄弟恩#08
21.30天堂牧場#10
22.30101次求婚#10
23.30青葱老友記#04
00.30霧裡看花#16
01.30101次求婚#10
02.30青葱老友記#04

有線電視

電影一台
09.40俠骨仁心
12.00生化壽屍
14.00公主復仇記
16.05PTU
18.00神話
20.35流浪漢世界杯
22.50生人勿近之問米
00.40星月童話
02.50愛・樂團

娛樂台
09.00Sign法證狂人
10.00摩登新人類
11.00人人住得好
12.00婚姻保衛戰
13.00奇職
13.30 1963梳打埠的年華
14.00福爾摩斯大顯神通
15.00Sign法證狂人
16.00嚐・回味
17.00地平線上這個世界那些人
18.00摩登新人類
19.00還珠格格
20.00嚐・回味
21.00寶貝計劃
22.00婚姻保衛戰
23.00Sign法證狂人
00.00摩登新人類
01.00萬千寵愛

體育台
09.00世界游泳錦標賽（Day4/PartⅠ）
10.15歐聯Plus
10.30體壇「撐、撐、撐」
11.00世界杯藝術體操賽—科貝爾
12.00體育王
12.30精點世界羽毛球錦標賽
14.00世界職業乒乓球巡迴賽—韓國公開賽
15.00體育王
15.30美國田徑錦標賽
16.30精點世界羽毛球錦標賽
18.00體育王
18.30世界職業乒乓球巡迴賽—韓國公開賽
19.30世界杯藝術體操賽—科貝爾
20.30歐聯Plus
20.45世界游泳錦標賽（Day4/PartⅠ）
22.00體育王
22.30美國田徑錦標賽
23.30精點世界羽毛球錦標賽
01.00世界游泳錦標賽（Day3/PartⅡ）

Discovery
09.00醫聞奇譚
10.00追風部隊2010
11.00幹盡苦差事第5季
12.00複雜的人腦
12.30生活科技大解密第7季
13.00爆炸的保險桿
14.00時間分解第2季
15.00醫聞奇譚
16.00河中巨怪第3季
17.00幹盡苦差事第5季
18.00生活知識王：零食
18.30生活科技大解密第7季
19.00綁票追緝令
20.00漁人的搏鬥第7季
21.00倉儲挖寶王
21.30馬來西亞新銳導演精選
22.00澳洲抗旱工程
23.00搶救高達隧道
00.00倉儲挖寶王
00.30馬來西亞新銳導演精選
01.00爆炸的保險桿