百年前掠自旁遮普邦 105卡鑲王冠多年

巴促英歸還「光之山」巨鑽

【大公報訊】據英國《每日郵報》報道：一名巴基斯坦律師3日向法院遞交了一份申請，要求英國王室歸還當年殖民時代被英國掠奪的「光之山」鑽石。105卡的「光之山」鑽石曾一度是全球最大的鑽石，多年來被鑲嵌在英國王室的王冠上。

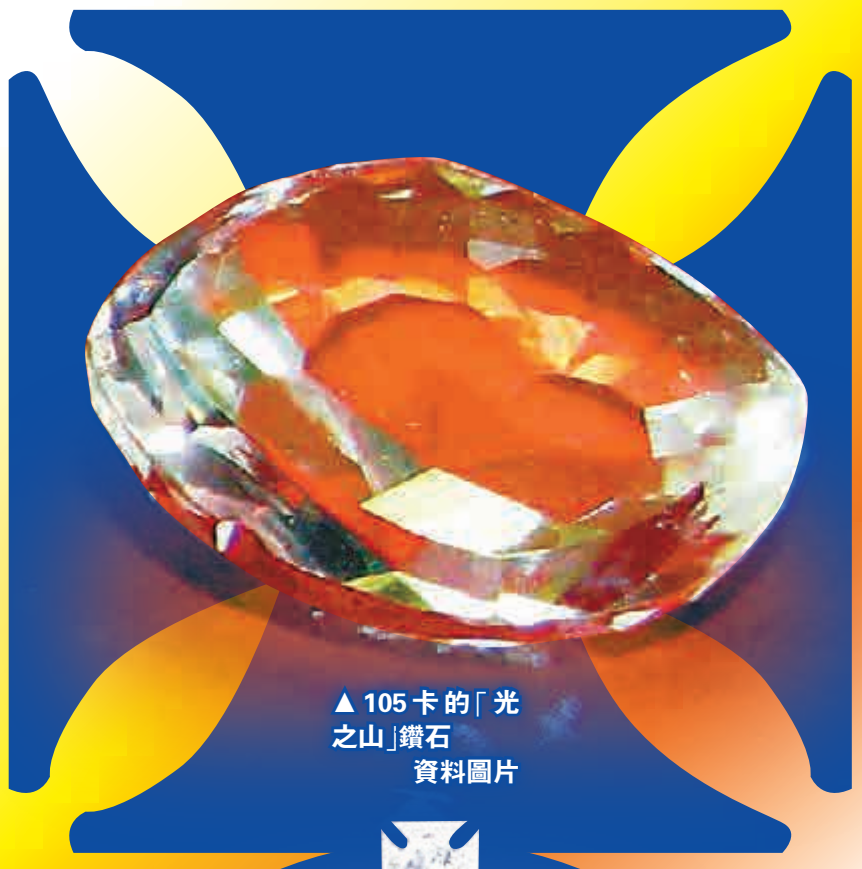

▲105卡的「光之山」鑽石 資料圖片

▲「光之山」鑽石被鑲嵌在英王室的王冠上 英國《每日郵報》

◀英女王伊麗莎白二世 1953年6月2日加冕 資料圖片

巴基斯坦律師賈維德·伊克鮑爾·賈弗里在該國東部城市拉合爾向法院提交申請，申請書中指向的被告是英女王伊麗莎白二世。印度方面也曾多次要求英方歸還鑽石，指該枚鑽石是印度歷史和文化不可割捨的一部分。

1849年，英國東印度公司強佔印度旁遮普邦時，當時在印度的英總督向時任君主維多利亞女王展示了這枚鑽石。自那時起，「光之山」鑽石就被當時的英國殖民者據爲己有。1947年印度獨立運動期間，旁遮普邦被印度和新建的巴基斯坦一分爲二。

賈弗里說，「光之山」鑽石是屬於巴基斯坦旁遮普邦的，是在當年英國殖民者的「強制和脅迫」下才被帶走。「現在，它應該被歸還給巴基斯坦了。」賈弗里在申請書中寫道：「誠實的面對歷史，交換原本屬於巴基斯坦的鑽石，是最符合公衆利益的做法。將之搶奪過去據爲己有是一種私人的非法行爲，任何法律都不能把它看作是公正的。」據悉，目前法院還未表明會否開庭審理這件事。

卡梅倫不敢開「還寶」先例

「光之山」鑽石曾被晚年的英國王太后即伊麗莎白二世的母親佩戴過，並且在她於2002年逝世後靈柩供公衆瞻仰時，鑽石也鑲嵌在她的王冠上。專家指，鑽石在歷史上已經多次易主，其中包括莫卧兒帝國的王子、波斯戰士、阿富汗統治者以及旁遮普邦大君等。

報道還指，賈弗里自稱曾經爲這枚鑽石寫過786封信給英女王和巴基斯坦官員。他此次向最高法院提交的申請書中指，除了其中有一次經由伊麗莎白二世首席私人秘書提交的信件外，其他申請從未被當局確認接收過。

2010年，英國首相卡梅倫曾到訪印度，在接受當地電視採訪的時候，他明確拒絕了將鑽石歸還給印度的請求，表示此舉會打開一個不切實際的先例。卡梅倫說：「問題在於，如果我們現在鬆口接受一個申請，那大英博物館很快就會被搬空了。」

新4吋iPhone傳改名7c

▼蘋果新4吋iPhone消息不斷 網絡圖片

【大公報訊】綜合報道：蘋果新4吋iPhone消息不斷，有媒體爆料，4吋iPhone可能名爲「iPhone 7c」，公布時間點有可能在明年9月，而不是市場一般認爲的明年第一季。

據悉，新4吋iPhone將搭配金屬機身，比較像是升級版的iPhone 5s，同樣採用金屬機殼、相機規格相同等。

在機殼顏色部分，預估新4吋iPhone至少有2到3種機殼顏色可以選擇，還將搭配近距離無線通訊（NFC）功能。

▲臉譜創辦人朱克伯格 資料圖片

小朱：行善無關避稅

【大公報訊】據路透社報道：臉譜創辦人朱克伯格3日表示，他與妻子以有限責任公司形式所建構的新慈善事業，不會讓他們得到任何避稅好處。

朱克伯格在自己的臉譜貼文寫道：「就跟所有其他人一樣，這家有限責任公司出售我們的持股時，我們同樣得支付資本利得稅。」

除了重申這家名爲「陳—朱克伯格倡議」的公司將專注在教育與疾病等領域，他還指出，這些跟他與妻子普莉希拉·陳已經在做的慈善事業很類似。

◀民眾在倫敦自拍 網絡圖片

自拍揭城市性格 倫敦人不愛笑

【大公報訊】據路透社報道：倫敦一場以自拍爲主題的展覽創作人指出，倫敦人自拍時最少笑，莫斯科自拍的人則大多是穿着講究的女性。

「自拍城市」全球計劃由紐約市立大學研究生中心電腦科學教授曼諾維奇主導，「自拍城市」的8人實驗室收集並分析來自全球各地的自拍照，除了倫敦，目前還有另外5個城市，分別爲曼谷、柏林、莫斯科、紐約與聖保羅。

曼諾維奇表示，從全球來看，研究結果發現「每個城市都以自身特殊方式展現獨特性」。倫敦的人自拍時最少笑，且閉上眼睛的也最多；相形之下，自拍時「笑得最開懷」的人，以曼谷與聖保羅的比例最高，而莫斯科與紐約「笑得最開懷」的人，比例明顯偏低。

比起其他地方，倫敦自拍的人年長男性最多，平均年齡28歲，相較起來，其他城市平均26.3歲；最年輕的自拍者在曼谷，男、女平均年紀分別爲22.7與20.3歲。

截至目前，莫斯科的女性自拍比例最高，高達82%都是女性，曼諾維奇表示，她們把自拍當成「像在拍時尚雜誌，全都化好妝，且眼睛直視鏡頭」。

曼諾維奇表示，他的團隊本來要把日本納入研究，結果沒辦法，因爲「他們自拍時比較偏向躲鏡頭，通常都不喜歡呈現整張臉，導致電腦無法辨識」。

▼調查指倫敦人自拍閉眼睛的最多 網絡圖片

▼紐約官方要求連鎖餐廳必須在高鈉餐點菜單旁加註警告標誌 美聯社

高鈉餐點警示上路 紐約衛生局被告

【大公報訊】據美聯社報道：美國餐館協會對紐約市衛生局提告，企圖阻止其執行要求連鎖餐廳必須在高納餐點菜單旁加註警告標誌的新規定。

美國餐館協會表示，紐約市衛生局強制規定，在全美各地擁有15間以上分店的連鎖餐廳，必須提醒顧客哪些餐點含鹽量高，此舉不但對餐廳老闆加諸了不公平的重擔，且逾越了民選市議會的權力。

紐約市長白思豪力挺的這項新規定首開全美先例，要求餐點鈉含量高於美國衛生官員每日建議的2300毫克攝取上限，就需加註白色鹽罐的黑色三角形警示。這項12月1日上路的新規定，目的是爲協助降低血壓和心臟病及中風風險。這項規定也適用於部分電影院和體育館小吃攤。自2016年3月1日起，違反規定的業者將被處以200美元罰款。

美國餐館協會在遞交給曼哈頓最高法院的訴狀中，將這項規定比作前市長彭博推動禁止販賣16盎司以上含糖飲料但失敗的提案。「如同先前的含糖飲料禁令，這項規定的範圍、影響可及之處和應用都極爲武斷。」

《花花公子》告別裸照 彭美拉登封面

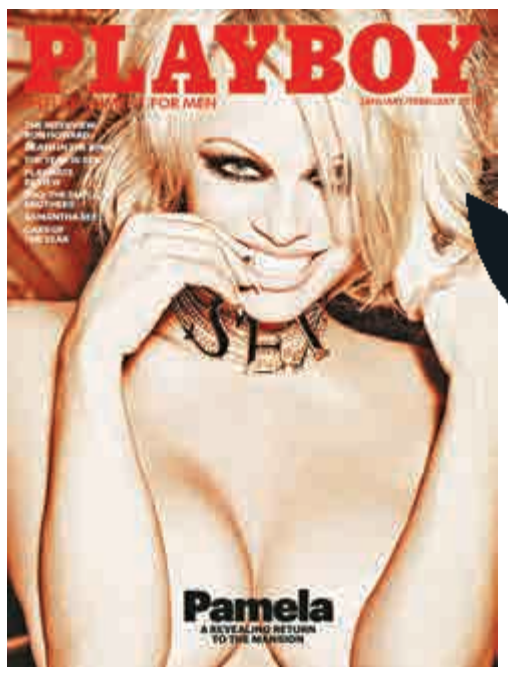

▲女星彭美拉安德遜登上《花花公子》新刊封面 路透社

【大公報訊】據路透社報道：《花花公子》雜誌向以美女裸照爲最大賣點，不少巨星都曾爲這份男性刊物寬衣解帶，《花花公子》結束這項超過60年的傳統前，艷星彭美拉安德遜再次現身封面。

1953年由海夫納創刊的《花花公子》10月間宣布，將改版不再刊登中間摺頁裸女照，原因是如今網上免費色情照片充斥，這些裸女照已經過時。

《花花公子》12月11日出刊的1／2月號將是裸照版的最後一期，而已48歲的女星彭美拉安德遜將重登封面。彭美拉自1989年以來曾13次登上《花花公子》封面，多於任何其他女性名人，如今將締造14次現身封面紀錄。

巴西推二代甘蔗酒精

【大公報訊】據法新社報道：巴西自稱找出讓全球汽車及其他運輸工具不再依賴化石燃料的解決方案，那就是新一代甘蔗酒精。

在巴西，由農產品提煉的酒精燃料已十分成熟，國內3600萬台車中有6成多靠酒精或酒精燃料的彈性系統在跑，而不靠純石油或柴油。用甘蔗生產酒精的巴西，是全球第二大生產國，僅次於多用玉米的美國。但種植甘蔗需要大片農地，因此經常把能吸收二氧化碳的森林剷除，本身造成全球暖化的問題。

現在巴西大力宣稱可解決這個嚴重漏洞的答案。二代甘蔗酒精可從生產甘蔗或標準酒精的蔗渣提煉出，因此無須另外再種甘蔗。

由殼牌與巴西最大酒精糖廠Cosan合資成立的工廠生產部門主管斯圖其表示：「這是一項革命性產品。二代酒精最大優勢在於提高系統效能而無須擴大耕種面積。」

★浙江辦事處 杭州市鳳起路139號天安2幢24樓 TEL:(571)87151210 FAX:(571)87151209★江蘇辦事處 南京市廣州路188號蘇寧環球大厦21F TEL:(25)83243655 FAX:(25)83248656★湖北辦事處 武漢市武昌區中北路227號愛尚東亭1號樓2單元2803室TEL:(27)85761656 FAX:(27)85560732★中國證券採訪部 深圳市南山區東滿路4066號大印刷 TEL:(755)26419168 FAX:(755)26419168★河南辦事處 鄭州市鄭東新區CBD商務內環路2號中油新澳大厦901室TEL:(371)65585233 FAX:(371)65585427 ★青海辦事處 青海省西寧市七一路493號162室 TEL:(971)6335709 FAX:(971)6335709
★四川辦事處 四川省成都市錦江區濱江東路158號都會風尚2-2301 TEL:(28)85557928 FAX:(28)85557928★陝西辦事處 西安市新城大院陝西省人民政府辦公廳大樓508室TEL:(29)87294832 FAX(29)87294162★山西辦事處 山西省太原市萬柏林區長風西街16號MOMA萬國城7號樓2單元1701 TEL:(351)6101 188 FAX:(351)6101 188★海南辦事處 海口市玉沙路5號國貿中心21樓A座 TEL:(898)66735188 FAX:(898)66735388★駐紐約記者 200East 72nd Street ,6G, New York, NY10032, U.S.A. TEL:(+1)718-353-3656 E-mail:hiuman.tkp@gmail.com ★駐倫敦記者 12 York Road, New Southgate, London N11 2TG U.K. TEL:181-888-2226 FAX:181-889-3668
★西南辦事處 重慶市上清寺人民路248號長邑國際大厦2-9-9 TEL:(23)63628921 FAX:(23)63628921★江西辦事處 南昌市北京東路南洋花園A4-5 TEL:(791)8308129 FAX:(791)8308329★湖南辦事處 長沙市芙蓉區曉園大道時速風尚大厦1311室TEL:(731)82193515 FAX:(731)82193525★廣西辦事處 廣西南寧市青秀區東葛路82號永凱現代城三單元22樓2201室 TEL:(771)5802 399 FAX:(771)5802399★新疆辦事處 烏魯木齊市中山路477號自治區人民政府綜合辦公樓303室 TEL:(991)2803001 FAX:(991)2803003★澳門聯絡處 澳門水坑尾街321號泉雅閣3樓A座TEL:(853)28354510 FAX:(853)28354509