一九〇二年創刊於天津 獲特許在內地發行
大公報
Ta Kung Pao
2026年3月11日 星期三
丙午年正月廿三 第44037號
今日出紙二疊七張 零售每份十二元
香港特區政府指定刊登法律性質廣告之有效刊物

宋平遺體在北京火化 習近平送別 A11

長和港口事件 中方約談馬士基與地中海航運負責人 A4

中國外貿開門紅 進出口大增兩成 A2

貨貿進出口總值：7.73萬億元
增速：重回兩位數至18.3%
對歐盟：9989.4億元，增19.9%
對共建「一帶一路」國家：4.02萬億元，增20%
對東盟：1.24萬億元，增20.3%
（單位：人民幣）

香港躋身亞洲家辦樞紐 A3

中大前海新質產業中心開幕 A16

2026全國兩會

「十五五」投資四萬億創新高 構建新型電力系統

中國電能冠全球 AI競賽動力足

今年全國兩會，與人工智能相關的部署備受注目。政府工作報告首次提出「打造智能經濟新形態」，要「實施超大規模智算集群、算電協同等新基建工程」，並制定能源強國建設規劃綱要，着力構建新型電力系統，加快智能電網建設，發展新型儲能，擴大綠電應用。

全國兩會上，代表委員們把目光投向能源安全領域。「十五五」規劃綱要草案明確，「十五五」如期實現碳達峰目標，非化石能源佔能源消費總量比重要達到25%。國家電網年初宣布，「十五五」固定資產投資預計達4萬億元（人民幣，下同），創歷史新高，以擴大有效投資帶動新型電力系統產業鏈供應鏈高質量發展。正當美國AI業界為長遠用電發愁，發電量佔全球30%的中國加速構建AI與電力深度融合新生態，築牢能源根基，於全球AI競賽中不斷強化「護城河」。

大公報記者 韓毅、張帥報道

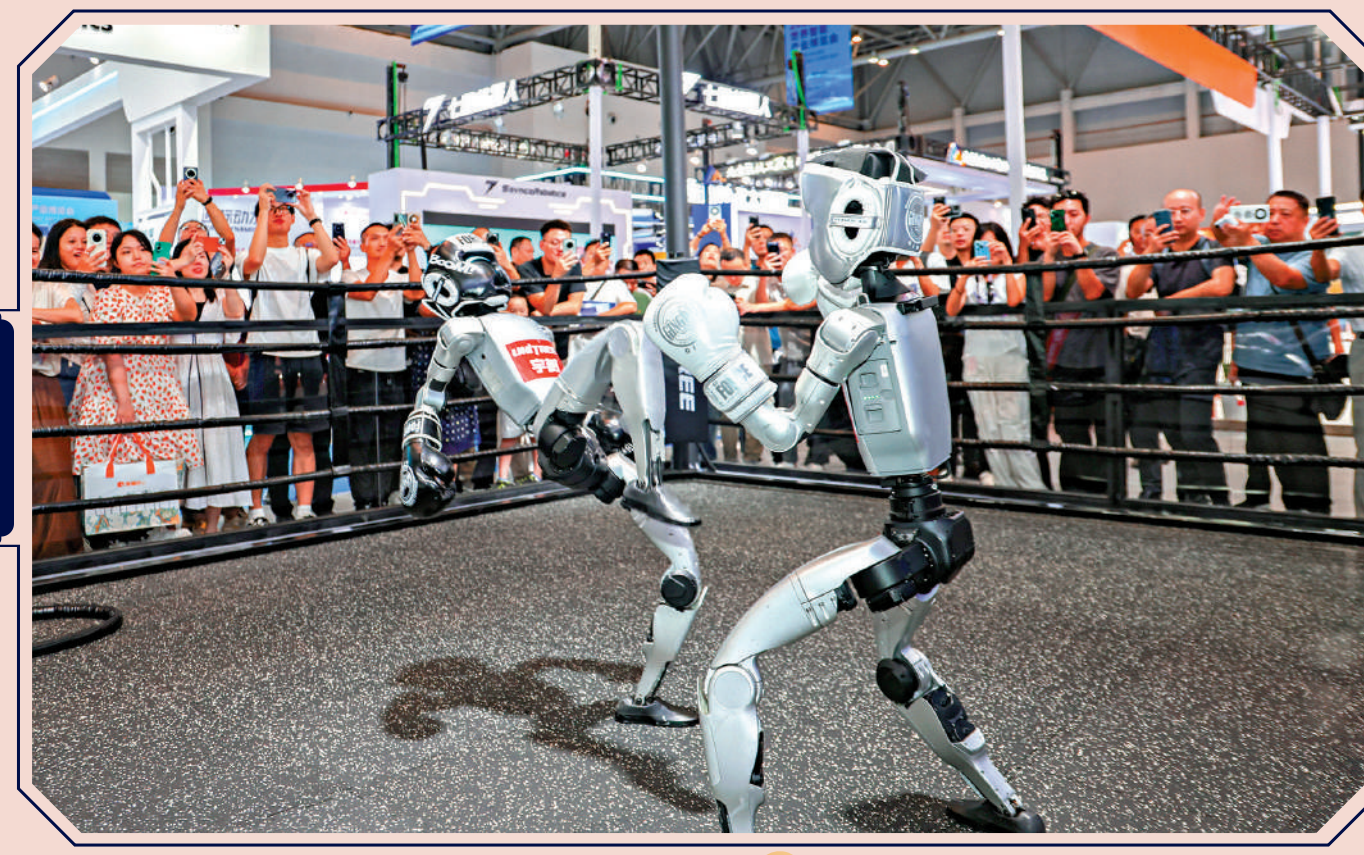

◀英偉達CEO黃仁勳公開指出，人工智能本質是自動化技術，誰先應用這項技術，誰就能贏得這場工業革命的勝利。圖為觀眾在二〇二五世界智能產業博覽會智能機器人展區觀看機器人拳擊賽。 新華社

「十四五」以來，中國能源自給率從80%左右增至84%以上，建成全球最大的可再生能源體系，能源體量規模穩居世界第一。2025年，中國全社會用電量突破10萬億度，全球第一，是美國兩倍有多。特斯拉CEO馬斯克多次為中國能源優勢點讚，並喊話全世界，「未來貨幣本質上將是瓦特」。

年初，國家電網宣布「十五五」時期固定資產投資預計達4萬億元，創歷史新高，以滿足未來5年電力需求增長預期；服務經營區風光新能源裝機容量年均新增2億千瓦左右，推動非化石能源消費佔比達到25%、電能佔終端能源消費比重達到35%。

當美國為一條輸電線路審批爭論數年，中國特高壓電網已像鋼鐵動脈一樣縱橫國土。作為「十五五」期間開工建設標誌性能源工程，浙江特高壓交流環網工程錢塘江段正進行前期地質勘探。全國人大代表、國網浙江省電力有限公司董事長陳安偉介紹，今年浙江安排電網固定資產投資超過510億元。

特高壓工程提升跨省輸電能力

在AI發展支撐力上，美國與中國存在差距。美國電網被割裂為東部、西部和得州三大幾乎互不相聯的獨立系統，飽受「有電送不出，缺電調不來」之苦。中國把電力當作公共產品，聚力「普惠」：46條特高壓工程架起「西電東送」「北電南供」的大通道。「東數西算」讓數據中心直接建在綠電富集的地方，西部的風和光變成算力，順着光纜走向世界。百萬千瓦級水電站、先進核電機組、重型燃氣輪機接連突破，電力家底越攢越厚。

據悉，國家電網將加快特高壓直流外送通道建設，推動跨區跨省輸電能力較「十四五」末提升超30%，並重點支撐「沙戈荒」和西南大型水電清潔能源基地的開發與外送工作。通過跨區域電力調配，為東部密集算力集群提供穩定支撐。

全球搶算力 中國變壓器一台難求

全國政協常委、正泰集團董事長南存輝在全國政協十四屆四次會議「委員通道」上介紹，隨着全球AI算力建設爆發式增長，變壓器正變得「一台難求」。去年，正泰變壓器出口同比增長71.4%，工廠訂單已排到2027年。全國人大代表、隆基綠能董事長鍾寶申指出，未來AI算力帶來的新增用電需求，許多國際科技公司在布局算力之同時，同步開發光伏電站和儲能設施，通過微電網為數據中心供電。全國人大代表、中國移動浙江公司董事長楊劍宇建言，推進「電力跟着算力建」，加快推進「西電東送」與儲能配套建設，實現算電協同、降本增效。

▲在安徽省銅陵市樅陽縣長江邊，安徽送變電工程有限公司檢修人員在300多米高空進行檢修作業。 新華社

相關新聞刊
A4·A5·A6·A7·A9·A10

「十五五」國家電網投資速覽

投資金額
國家電網公司固定資產投資預計達到4萬億元，較「十四五」投資增長40%，創歷史新高。

減排目標
服務經營區風光新能源裝機容量年均新增2億千瓦左右，推動非化石能源消費佔比達到25%、電能佔終端能源消費比重達到35%

系統建設
將初步建成主配微協同的新型電網平台，並加快特高壓直流外送通道建設，跨區跨省輸電能力較「十四五」末提升超過30%，支撐國家「沙戈荒」和西南大型水電清潔能源基地開發外送。

科技賦能
強化關鍵核心技術攻關，建成具有全球影響力的能源電力領域原創技術策源地，推動新型電力系統產業鏈供應鏈關鍵核心技術實現全面自主可控。 大公報整理

全球AI競賽 黃仁勳：中國電力制勝

電力優勢
中國電力裝機容量是美國的兩倍，電力短缺嚴重制約美國人工智能發展。隨着人工智能的計算密集度越來越高，其應用普及度也在飛速提升，電力的消耗呈現指數級增長的態勢。

開源優勢
中國在開源領域遙遙領先。沒有開源，初創企業就難以蓬勃發展，大學科研人員無法開展研究、授課，科學家也無法使用AI，整個經濟體系中的產業都無法實現根本性突破。

人才優勢
越來越多科研人員從美國回到中國，中國市場到處是年輕企業家，到處是創業的激情和活力。世界上50%的人工智能研究人員都在中國，中國AI產業充滿活力。

應用優勢
人工智能本質是自動化技術，誰先應用這項技術，誰就能贏得這場工業革命的勝利。

沙嶺數據園 北都未來算力樞紐

創科動能

2023年施政報告宣布將位處香港北部都會區的沙嶺用地改作創科及相關用途，經過創新科技及工業局等部門的部署和向業界諮詢，去年第四季對沙嶺數據園區用地進行招標，總面積約116365平方米。創新科技及工業局本月初公布，香港潤江智算科技有限公司以5.81億港元中標，批租期為五十年。

中標公司預計42個月內正式營運園區，開發至營運首三年預計投資規模達238億港元，創造經濟產出約46億港元，以及約180個技術性崗位。沙嶺數據園區亦將大幅擴大本港的數字及算力基礎設施，預計至2032年可提供180000 PFLOPS（每秒18萬千萬億次浮點運算次數）的算力，相當於目前香港算力總量的36倍。創科局表示，將打造數據園區為區域算力樞紐，預計數據園區用戶將包括本港與大灣區等周邊地區消費者。 綜合報道

責任編輯：陸禮文 美術編輯：譚志賢

今天本港天氣預測
大致多雲
17℃–21℃

六合彩攪珠結果
第27期 攪出號碼：2 16 25 34 35 37 + 49
頭獎：無人中 –
二獎：1.5注中 每注派1,103,470元
三獎：65注中 每注派67,900元
下期多寶／金多寶獎金 8,000,000元

督印：大公報(香港)有限公司 地址：香港仔田灣海旁道7號興偉中心3樓 www.takungpao.com
電話總機：28738288 採訪部：28738288轉 傳真：28345104 電郵：tkpgw@takungpao.com
廣告部：37083888 傳真：28381171 發行中心：28739889 傳真：28733764 承印：三友印務有限公司
地址：香港仔田灣海旁道7號興偉中心2–3樓