王毅：立即停火是國際社會普遍共識

【大公報訊】據新華社報道：3月12日，中共中央政治局委員、外交部長王毅同埃及外長阿卜杜勒阿提通電話。阿卜杜勒阿提表示，埃方對當前的戰事深感擔憂，呼籲各方保持克制，避免地區進一步動盪。埃方高度讚賞中方平衡公正立場和發揮的重要作用，願繼續同中方密切溝通，推動局勢盡快降溫。

王毅重申了中方的原則立場，表示中國和埃及作為負責任國家，都主張通過對話協商解決地區問題，都反對動輒使用武力。中東這場戰事繼續延宕只會給當地人民帶來更多苦難，對地區經濟造成巨大負面影響，進一步衝擊國際和地區安全穩定。立即停火止戰是國際社會的普遍共識，各方應敦促當事方盡快按下軍事行動「停止鍵」，避免事態進一步惡化。中方願同包括埃及在內的地區國家保持溝通協調，繼續為爭取和平發揮建設性作用。

中國常駐聯合國代表傅聰11日在安理會表決俄羅斯提出的涉中東局勢決議草案後表示，決議草案重申《聯合國憲章》宗旨和原則，敦促各方立即停止軍事行動，譴責所有針對平民和民用設施的襲擊，鼓勵各方回歸外交談判軌道，中方表示歡迎和支持，對決議草案未獲通過感到失望和遺憾。

傅聰在解釋性發言中強調，這是一場本不應發生的戰爭，也是一場對各方都沒有好處的戰爭。中東的歷史反覆告訴世人，武力不是解決問題的辦法，兵戎相見只會增添新的仇恨，醞釀新的危機。當務之急是立即停止軍事行動，防止戰火升級蔓延，盡快重回對話談判。中方將繼續為爭取和平作出努力。

該份由俄羅斯提出的決議草案當天以4票贊成、2票反對、9票棄權的表決結果，未獲通過。中國、俄羅斯、巴基斯坦、索馬里投贊成票，美國和拉脫維亞投反對票。

中國外交部發言人郭嘉昆12日就霍爾木茲海峽近期局勢答記者問時指出，中方敦促各方立即停止軍事行動，避免緊張事態進一步升級，防止地區局勢動盪對全球經濟發展造成更大影響。

另外，據中國駐伊朗大使館消息，截至3月12日，已有700餘名中國公民從伊朗安全撤離。

伊朗最高領袖首發聲：不會放棄復仇

美軍對伊軍事行動頭6天 燒錢近900億

堅決抵抗

伊朗新任最高領袖穆傑塔巴·哈梅內伊12日發表上任後首次聲明，表示伊朗不會放棄復仇，將繼續使用封鎖霍爾木茲海峽這一手段，並呼籲地區鄰國盡快關閉美軍基地。伊朗展現強硬態度之際，五角大樓官員11日表示，在軍事行動的頭6天，美軍花費就已超過113億美元（約881億港元）。分析認爲，衝突外溢效應正從經濟、政治等多層面反噬美國，面對油價不斷攀升和國內反戰聲浪高漲，特朗普政府「騎虎難下」。

大公報記者 陳明

大公報AI製圖

◀一艘油輪在伊拉克海域遇襲起火。 路透社

穆傑塔巴在講話中首先對父親哈梅內伊的去世表示哀悼，並稱繼任這一職位責任重大。他表示，伊朗將繼續採取包括封鎖霍爾木茲海峽在內的戰略手段，並在必要時開闢新的戰線。

穆傑塔巴「受傷但情況良好」

談及地區局勢時，穆傑塔巴呼籲鄰國關閉境內被美國利用的軍事基地，並表示伊朗並未對鄰國實施攻擊，只針對敵人基地進行打擊。他同時強調，今後在有必要時仍會採取類似行動，但伊朗相信必須與鄰國保持友好關係。

穆傑塔巴譴責敵人襲擊伊朗學校，稱要為每一個被殺害的伊朗人復仇。聲明還指出，伊朗無論如何都要從敵人那裏獲得賠償。如果敵人拒絕賠償，伊朗將沒收其財產。如果無法沒收，伊朗將摧毀其同等價值的財產。

這是穆傑塔巴就任最高領袖以來首次發表聲明。本月8日，伊朗專家會議發表聲明，宣布推舉已故最高領袖哈梅內伊之子穆傑塔巴為伊朗新任最高領袖。不過，穆傑塔巴在本輪襲擊後一直未公開露面，引發外界關注。

伊朗外交部發言人巴加埃12日表示，穆傑塔巴「受傷但情況良好」。伊朗駐塞浦路斯大使薩拉里安11日稱，穆傑塔巴是美以2月28日發動首輪空襲中的「倖存者」。CNN此前披露，穆傑塔巴的傷勢包括足部骨折、左眼周圍瘀青、面部多處輕微劃傷等。

穆傑塔巴發表首次聲明的同時，美國總統特朗普在社媒發貼稱，消除伊朗核威脅比油價更重要。此言一出，原油價格繼續上漲。布倫特原油期貨一度突破每桶100美元，隨後回吐部分漲幅。

▲在伊拉克首都巴格達12日舉行的反美反以示威中，一名女學生高舉伊朗最高領袖穆傑塔巴的海報。 法新社

另據英媒報道，兩艘油輪12日在伊拉克海域遭襲，造成1人死亡，暫時有38人獲救。路透社稱，兩艘油輪是受到裝滿炸藥的伊朗船隻襲擊，其中一艘油輪由美國企業擁有，另一艘屬於希臘公司。事件發生後，伊拉克港口總公司宣布，伊拉克全國所有石油碼頭暫停運營。

隨着伊朗加強對霍爾木茲海峽的控制，伊朗伊斯蘭革命衛隊總司令顧問法達維11日警告美以「將陷入一場曠日持久的消耗戰」，「這場戰爭將摧毀美國乃至世界經濟」。同日，伊朗總統佩澤希齊揚表示，結束當前由美以挑起的戰爭的「唯一途徑」，是承認伊朗的合法權利、支付戰爭賠償，並由國際社會提供防止未來侵略行為的堅定保障。

美軍「福特」號航母起火

美國方面，美國海軍中央司令部12日表示，正在紅海參與對伊朗軍事行動的「福特」號航母發生火災，至少兩名士兵受傷；稱起火原因與戰事無關，航母的推進裝置沒有受到損壞，目前仍能全面運行。

《紐約時報》援引3位知情人士報道稱，美國國防部官員11日在國會閉門簡報會上告訴國會議員，在對伊朗發動軍事打擊的頭6天，美軍耗費的成本就已超過113億美元。這一估算並未包括許多與行動相關的成本，如在首次空襲前的軍事裝備和人員集結。因此，隨着繼續核算，國會議員預計這一數字將大幅上升。

幾名美國國會助理人員表示，預計白宮很快會向國會提交一份為對伊軍事行動追加撥款的報告，涉及金額可能高達500億美元甚至更高。

報道稱，美軍第一波空襲中使用的武器包括AGM-154滑翔炸彈，這種炸彈的單價在57.8萬美元到83.6萬美元之間。美軍隨後表示將改用價格低得多的炸彈。

民主黨參議員墨菲10日表示，政府的戰爭計劃「混亂、不完整」；政府官員承認空襲無法摧毀伊朗的核材料，確認「政權更迭」不在考慮之列；在霍爾木茲海峽重新安全開放的問題上，政府官員「毫無頭緒」，「這是不可原諒的問題」。參議員沃倫則說，「雖然政府沒有錢去救濟1500萬失去醫療保健的美國人，卻每天有10億美元可以用來轟炸伊朗。」

◀一名女子12日坐在德黑蘭一處廢墟上，該地點早前遭美以轟炸。 美聯社

◀中東戰事導致油價上漲。圖為紐約一個加油站。 美聯社

FBI警告加州或遭無人機襲擊

【大公報訊】綜合ABC新聞網、法新社報道：美國聯合以色列對伊朗發動大規模軍事行動以來，美國官方機構和媒體頻頻渲染美國本土面臨的「伊朗威脅」，包括奧斯卡頒獎禮或成襲擊目標、加州等地可能遭伊朗無人機襲擊、本土出現「獨狼」式襲擊等。

美國聯邦調查局（FBI）在2月底發給加州各地警察部門的提醒中稱，根據所掌握信息，伊朗曾計劃在美國對其發動打擊的情況下，從一艘位於美國本土西海岸外的不明船隻發射無人機，突襲加州目標。但FBI同時表示，不掌握潛在襲擊的時間、具體目標以及實施者的更多信息。

美國國土安全部近日發布內部公告，警告中東戰事恐刺激美國境內「獨狼」式襲擊，包括首都華盛頓、洛杉磯在內的多個大城市已加強重點區域的巡邏與警戒。據悉，聯邦機構和加州洛杉磯警方也已着手在位於洛杉磯的荷里活杜比劇院進行部署，加強奧斯卡頒獎典禮的安全保障。

加州州長紐森表示，目前尚未發現「迫切的威脅」，會繼續做好準備應對任何緊急情況。不過，美國總統特朗普11日早些時候被問到是否擔憂伊朗將襲擊範圍擴大至美國本土時，則稱對此「並不擔心」。

另外，伊朗軍方11日表示，將對中東地區包含銀行在內的美國和以色列經濟利益目標發動襲擊。伊朗媒體也發布了一份伊朗的潛在襲擊目標清單，其中包括亞馬遜、谷歌、微軟和英偉達等科技巨頭在波斯灣國家和以色列的辦公室。

伊朗和黎巴嫩真主黨聯手反擊以色列

【大公報訊】綜合路透社、新華社報道：伊朗伊斯蘭革命衛隊12日凌晨宣布，與黎巴嫩真主黨展開聯合作戰，打擊以色列目標和位於中東地區的美軍基地。黎巴嫩衛生部長納賽雷丁11日表示，自本月2日以來，以色列對黎巴嫩的持續襲擊已導致634人死亡、1586人受傷，80多萬人流離失所。

伊朗媒體稱，伊朗伊斯蘭革命衛隊與真主黨在「聯合一體化行動」中，通過發射導彈並配合使用無人機，對50多個目標進行打擊，時間持續5小時，打擊範圍包括耶路撒冷、特拉維夫、海法以及位於約旦阿茲拉克和沙特海爾季的美軍基地。

以色列高級安全官員11日透露，以軍預計動員更多預備役人員，為「大幅擴大在黎巴嫩的行動」做準備。一名以色列官員威脅稱，除非黎巴嫩政府「遏制」真主黨，否則將讓黎巴嫩首都貝魯特的部分地區「變成加沙」。

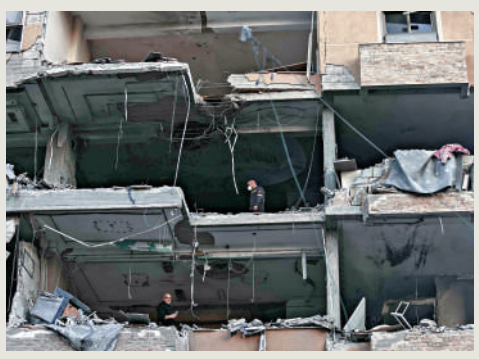
▲以色列襲擊黎巴嫩首都貝魯特，多處建築淪廢墟。 法新社

中國常駐聯合國代表傅聰11日在安理會黎以局勢緊急公開會上發言，指出以色列應立即從黎巴嫩撤軍，呼籲國際社會推動黎以立即停火止戰。

傅聰表示，中方譴責任何針對平民和外交人員的襲擊，呼籲各方停止敵對行動，推動局勢緩和降溫，履行國際法特別是國際人道法義務。中方願同國際社會一道，為推動平息黎以局勢、恢復黎巴嫩和中東地區和平穩定作出不懈努力。