大公報
2026年4月14日　星期二

博愛

博愛醫院
Pok Oi Hospital

博愛醫院丙午年第77屆董事局就職

博愛醫院邁進創院一百零七周年，善業綿延逾一世紀，承前啟後，薪火相傳。本院仰賴歷屆董事及前賢的堅毅付出與不懈努力，奠定了穩健的基礎，成就今日多元而完善的服務規模。丙午年第七十七屆董事局將秉承「博施濟眾．慈善仁愛」的宗旨，並在穩步發展的前提下，積極推動及拓展服務，致力宣揚關懷社會、服務大眾的精神。本院目前轄下設有一百三十個服務單位，遍布港九新界，服務涵蓋中西醫療、牙科、安老、青少年、兒童及家庭、教育，以及基層住屋服務，深入社會各階層，每年受惠人次超過二百萬，惠澤社群。

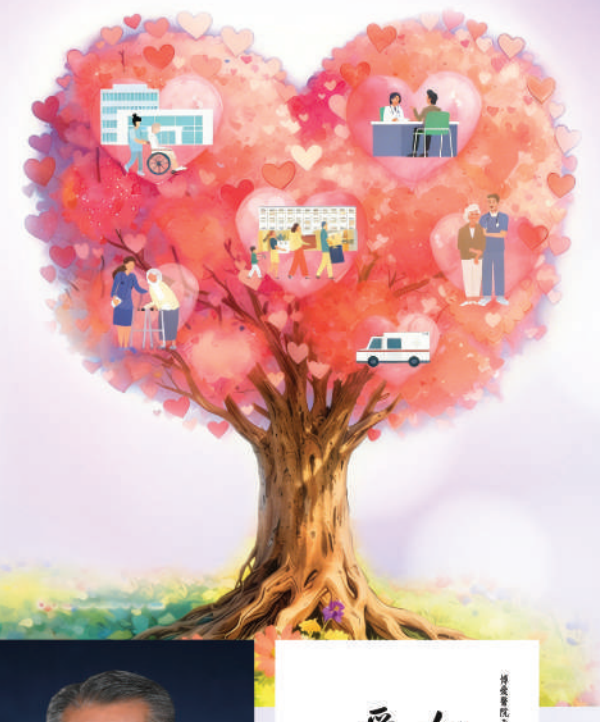

博愛醫院
丙午年董事局主席
陳國基博士, MH, JP

醫療輔助隊
人體器官移植委員會
香港醫務委員會執照組
香港航空青年團
賽馬會體藝中學
耆樂警訊中央諮詢委員會
中國香港拯溺總會
中國香港運動禁藥管制機構
秀茂坪區少年警訊名譽會長會
民眾安全服務隊長官會所
香港消防處職工總會
香港聖約翰救傷會
秀茂坪區耆樂警訊名譽會長會
觀塘區防火委員會
消防處社區應急先鋒名譽會長會(觀塘區)
中國香港體適能總會
九龍西區各界協會
中國香港獨木舟總會
中國香港龍舟總會
香港台山同鄉總會
商界助更生委員會
嗇色園可藝中學
博愛醫院八十週年鄧英喜中學
博愛醫院歷屆總理聯誼會鄧任安夫人千禧小學
博愛醫院醫院管治委員會 2023/2026
博愛醫院醫院管治委員會 2026/2027
博愛醫院財務及投資委員會 2025/2026
博愛醫院建築項目委員會 2025/2026
博愛醫院人事委員會 2024/2025
博愛醫院 2014/2020
博愛醫院 2020/2026
博愛醫院 2026/2027

副總監
實任成員
委員
榮譽准將
校監
委員
副會長
運動禁藥紀律專責委員會委員
副主席
榮譽會長
創會榮譽會長
急救推廣小組主席
名譽會長
委員
名譽會長
社區參與及服務委員會顧問
醫事顧問
榮譽醫務顧問
名譽運動藥物顧問
義務醫務顧問
義務醫務顧問
校董
校董
名譽校董
委員
主席
主席
主席
主席
總理
副主席
主席

107TH Anniversary 一百零七周年

弘善為國．以愛為基

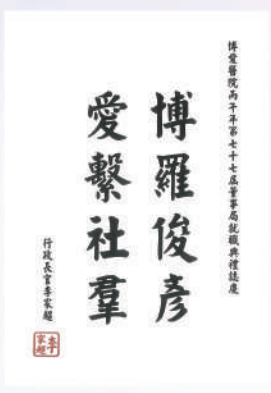

行政長官
李家超先生，大紫荊勳賢
SBS, PDSM, PMSM

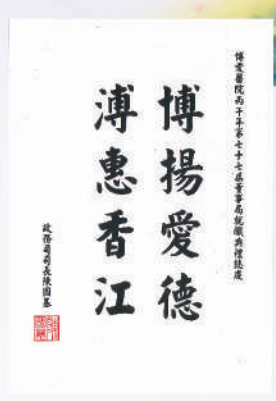

政務司司長
陳國基先生
GBS, IDSM, JP

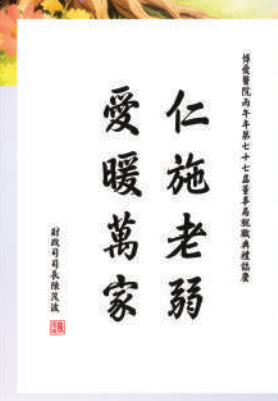

財政司司長
陳茂波先生，大紫荊勳賢
GBS, MH, JP

第一副主席
曹思豪先生

MOS House Group Ltd (HKEX 1653) 主席及行政總裁
俊匯集團 行政總裁
數碼科技中心有限公司 行政總裁
政協白關濱市委員會 委員
香港都會大學 校董會成員
灣仔中西區工商業聯合會 會長
全港各區工商聯 副會長
秀茂坪區少年警訊 名譽會長
獨立監察警方處理投訴委員會 觀察員
香港中華總商會 永久會員
博愛醫院青年發展基金 始創人及主席
博愛醫院人事委員會 2025/2026 主席
博愛醫院安老服務委員會 2025/2026 主席
博愛醫院醫療服務委員會 2024/2025 主席
博愛醫院青少年及家庭服務委員會 2022/2023 主席
博愛醫院籌募及推廣委員會 2023/2024 主席
博愛醫院 2021/2027 副主席
博愛醫院醫院管治委員會 2024/2027 委員
博愛醫院陳楷紀念中學 校董
博愛醫院施祝鎮幼稚園幼兒中心 校董

第二副主席
黃偉光先生

友邦保險(國際)有限公司 資深區域總監
(於百慕達註冊成立之有限公司)
香港人壽保險經理協會 2017/2024 董事 (2021 會長)
GAMAHK 慈善基金會 創辦人贊助人
超敏會 名譽顧問
國際獅子總會中國港澳 303 區 會員
香港又一村獅子會 2023/2026
博愛醫院 2022/2027 副主席
博愛醫院 2013/2022 總理
博愛醫院陳楷紀念中學 2014/2027 校董
博愛醫院陳潘佩清紀念幼稚園幼兒中心 2025/2026 校董
博愛醫院歷屆總理聯誼會梁省德學校 2022/2027 名譽校董
博愛醫院醫療服務委員會 2025/2026 主席
博愛醫院院務發展及資訊科技委員會 2024/2025 主席
博愛醫院醫院管治委員會 委員

第三副主席
王陳鴛鴦女士

東莞市康華投資集團有限公司 董事
廣東康康華醫療股份有限公司 董事
馳生有限公司 董事
恒香冰室 董事
香港善德基金會 永遠名譽會長
香港東區婦女聯會 會長
香港博愛獅子會 第二副會長及司庫
博愛醫院 2017/2023 總理
博愛醫院 2023/2027 副主席
博愛醫院陳國威小學 2020/2027 校董
博愛醫院任永賢夫人幼稚園幼兒中心 2023/2027 校董
博愛醫院教育服務委員會 2024/2025 主席
博愛醫院審核委員會 2023/2025 副主席
博愛醫院教育服務委員會 2023/2024, 2025/2026 副主席
博愛醫院人事委員會 2023/2024 副主席
博愛醫院醫療服務委員會 2023/2024 主席
博愛醫院青少年及家庭服務委員會 2025/2026 主席
博愛醫院醫院管治委員會 2026/2027 委員

第四副主席
吳泰榮博士

ECI Technology Holdings Limited (股份代號: 8013) 主席, 執行董事及行政總裁
EC InfoTech Limited 主席
EC Security Limited 主席
向榮工程有限公司 主席
大埔區少年警訊名譽會長會 名譽會長
中區耆樂警訊名譽會長會 名譽會長
社會企業研究院 副院長
香港潮州商會 會董
香港理工大學總裁協會 理事
香港中華總商會 團體會董
香港董事學會 資深會員
香港認証師會 副會長
香港浸會大學基金 會董
博愛醫院陳楷紀念中學 校董
博愛醫院 副主席
博愛醫院教育服務委員會 2025/2026 主席
博愛醫院籌募及推廣委員會 2024/2025 主席

第五副主席
葉嘉威博士

數碼集團控股有限公司 (HKEx Stock Code:2350) 非執行董事
香港善德基金會 常務副主席
仁濟醫院董事局 2021-2024 總理
香港特別行政區選舉委員會 委員
香港慈教聯合會柯陽小學 獨立校董
仁濟醫院賴次怡紀念中學 校董
香港浸會大學基金企業家委員會 委員
九龍東區扶輪社 2021-2022 社長
邊界區少年警訊名譽會長會 名譽會長
中國星火基金會 名譽會長
北區防火委員會 委員
慈教署體育會 名譽副會長
中國人民政治協商會議鶴山市委員會 委員
香港飛鏢聯合總會 第五屆理事會主席
香港專業及資深行政人員協會 會員
博愛醫院陳國威小學 校董
博愛醫院施祝鎮幼稚園幼兒中心 校董

第六副主席
袁志平先生

NIU Holdings Limited (股份代號: 08619) 主席
豐盛控股有限公司 (股份代號: 00607) 總法律顧問
牛管家金融科技服務有限公司 顧問
博愛醫院 2025/2027 副主席
博愛醫院 2017/2025 總理
博愛醫院審核委員會 2025/2026 主席
香港交通安全會 副會長
香港青年總裁協會 創會會長兼主席
香港樹仁大學 工商管理課程行業顧問及工作實習顧問委員會顧問
博愛醫院鄧佩瓊紀念中學 校董
博愛醫院屬下五所幼稚園幼兒中心 校董
灣仔中西區工商業聯合會 副會長兼義務法律顧問
淫穢物品審裁處 委員
天使投資基金會 副主席
香港及英格蘭和威爾士 律師

第七副主席
劉達泉先生

華創國際實業有限公司 董事長
香港公益企業聯會 主席
香港城市大學基金 最高榮譽會長
安老事務委員會 委員
香港城市大學校務委員會 委員
香港中文大學劉鏡泉華人腦衰退疾病研究中心 創辦人
香港大學中國商學院 董事
香港城市大學 榮譽院士
香港福建社團聯會 常務副主席
中國管理科學研究院商學院 兼職副院長
香港善德基金會 永遠名譽會長
香港婦西聯會 會長
中國人民政治協商會議福建省委員會 委員

第八副主席
陳燕萍女士

元朗市中心及鄉郊東分區委員會 委員
香港特別行政區國家安全教育 地區導師
博愛醫院陳國威小學 校董
博愛醫院施祝鎮幼稚園幼兒中心 校董
博愛醫院朱國宗夫人紀念幼稚園幼兒中心 校董
博愛醫院陳潘佩清紀念幼稚園幼兒中心 校董
香港旅遊業議會－出外旅遊委員會 委員
屯門商會 副會長
香港普寧同鄉聯誼會 副會長
香港餐飲業協會 理事
香港餐務管理協會 榮譽會長

總理
方俊文先生,MH,JP

F8企業(控股)集團有限公司(上市編號:8347) 主席
長城國際石油有限公司 董事長
迅祥鋼鐵有限公司 董事長
香港特別行政區選舉委員會 選委
中國人民政治協商會議廣州市委員會 政協常委
廣州地區政協香港委員聯誼會 主席
香港廣東社團總會 常務副主席
香港廣州社團總會 執行主席
香港交通安全會 會長
博愛醫院2012/2027 總理

總理
柯耀華先生

香港特別行政區第六屆選舉委員會 委員
2021年選舉委員會 委員
孔教學院 常務副院長
香港中華出入口商會 常務會董
復康資源協會 榮譽主席
元朗區少年警訊 2020/23 名譽會長
香港海關退休人員協會 2019/21 名譽會長
香港登海同鄉會 榮譽會長
香港南華體育會 永遠名譽會長
博愛醫院中學及幼稚園 校董

總理
梁志杰先生

建成控股有限公司 主席兼執行董事
梁杯板模工程有限公司 主席兼執行董事
華保通架設備工程有限公司 董事
新業裝修工程有限公司 顧問
廣州市花都區政協委員會 委員
香港模板商會 創辦會員
社會企業研究院 院士
香港花都鄉親聯合會 榮譽會長
廣州僑聯香港聯誼會 常務副會長
博愛醫院 2020/2027 總理

總理
潘文思怡女士

思怡會計師事務所有限公司 創辦人及主管合夥人
會計妹慈善基金有限公司 創辦人
香港珠海高新區唐家灣聯誼會有限公司 執行副會長
香港工商總會－青年網絡 會長
香港中文大學粵港澳大灣區校友會 義務核數師
香港會計師公會 香港執業資深會計師
特許金融分析師協會 特許金融分析師
中國執業註冊會計師協會 中國執業註冊會計師
香港稅務學會 香港註冊稅務師
香港女童軍總會荃青分會 (2016-2021) 義務顧核

總理
盧官佃先生

宏泰土地發展有限公司 執行董事
香港公益金新界區百萬行 職席主席
八鄉中心小學 校董
地區青年社區建設委員會 委員
鄉議局青年事務委員會 委員
新界總商會 副會長
北部都會商會 副會長
將軍澳區耆樂警訊 名譽會長
博愛醫院八十週年鄧英喜中學 校董
博愛醫院朱國宗夫人紀念幼稚園幼兒中心 校董

總理
司徒立先生

香港福建社團聯會 永遠名譽會長
新界總商會 副會長
保良局 總理
坑口將軍澳商會2025/2026 會長
建築項目管理碩士
澳洲管理會計師公會澳洲管理會計師(CMA)(Aust.)
澳洲公共會計師公會資深澳洲公共會計師(FIPA)
英國財務會計師公會資深英國財務會計師(FFA)
博愛醫院鄧佩瓊紀念中學 2024/2027 校董
保良局胡忠中學 校董

總理
蔡卓軒先生

BlockWay Holding Limited 創辦人及主席
Hash Ahead Blockchain 創辦人
雪鐵有限公司 行政總裁及董事
愛夢文化科技有限公司 主席
義能聯合會 會長
廣州越秀海外聯誼會 副會長
香港越秀青年聯合會 執行主席
新界總商會 副會長
香港堅約翰支援總區 支隊會長
博愛醫院陳楷紀念中學 校董

總理
陳耀東先生

陳森記森利建築有限公司 董事總經理
香港註冊承建商商會 (2015-2027) 創會會長
香港建造商會 (2001-2021) 委員
仁愛堂第廿七至廿九、三十二至三十四、三十七及四十屆董事局 總理
黃大仙區耆樂警訊 名譽會長
香港西區獅子會 (1993-2027) 會員
(1996-2011年期間三屆會長)

總理
梁鎮堂先生

跑數狗 創辦人
柏嶺地產代理有限公司 聯席董事
中國香港大連排匹克球會 會董
香港廣西南寧市同鄉會 副會長
秀茂坪區少年警訊名譽會長會 名譽會長
香港自媒體商匯 副會長
博愛醫院 2023-2027 總理
博愛醫院八十週年鄧英喜中學 2024-2027 校董
博愛醫院任永賢夫人幼稚園幼兒中心 2024-2027 校董

總理
許綺芹女士

旺旺城迷你倉有限公司 董事
東區工商業聯會第十八屆董事會 副會長
博愛醫院 2023/2027 總理
博愛醫院安老服務委員會 2024/2025 副主席

總理
石爵嘉先生

生物波科技有限公司 執行董事
生物波智能企業服務有限公司 執行董事
亞洲防癌基金會 主席
慶譽年大灣區聯誼會 主席
身心靈全能療癒協會 首席顧問
傑出華人文化促進會 全球華人傑出青年
灣仔中西區工商業聯合會 副會長
博愛醫院歷屆總理聯誼會梁省德學校 2023-2026 佛祖團隊旅務委員會 名譽會長
博愛醫院鄧佩瓊紀念中學 校董
博愛醫院朱國宗夫人紀念幼稚園幼兒中心 校董

總理
郭向景先生

華東幕牆工程有限公司 財務總監
Amira Group Limited 總經理
A' Janus Trading Limited 董事
一舟投資有限公司 董事
創興慈善基金有限公司 聯合創辦人
華東幕牆工程 (英國) 有限公司 董事
華東幕牆工程 (新加坡) 有限公司 總經理
目迪醫療科技 (深圳) 有限公司 董事
香港寧海同鄉會 副會長
博愛醫院 2025/2027 總理

總理
李俊亨先生

帝鋒金融集團 行政總裁
全球華人傑出青年 2025
香港黃金交易所 董事
香港貴金屬同業協會 執行委員會委員
文武雙全青少年發展基金 主席
香港金銀學院 主席
中國香港院力協會 主席
中國香港法式拳擊協會 主席
博愛醫院 2025/2027 總理
博愛醫院陳楷紀念中學 2025/2027 校董

總理
沈詠詩女士

保誠保險有限公司 資深區域總監
中國南寧市政協委員 委員
香港廣西南寧市同鄉聯誼會 常務副會長
將軍澳區少年警訊名譽會長會 會長
香港律師
香港人壽保險經理協會 董事
香港大中華中小企業商會 理事及青委副主席
博愛醫院 2025/2027 總理
博愛醫院陳潘佩清紀念幼稚園幼兒中心 校董
博愛醫院陳國威小學 校董

總理
林光政先生

CampusX 聯合創始人兼董事
天水圍醫院醫院管治委員會 委員
沙田區探減罪行委員會 委員
油尖旺區九龍站關愛隊 副隊長
油尖區少年警訊名譽會長會 名譽會長
中區少年警訊名譽會長會 名譽會長
香港傷界社團聯會 副秘書長兼青年委員會常務副主任
香港菁英會 副秘書長兼公益事務委員會副主任
香港上海寶山鄉誼會 副會長兼秘書長
上海海外聯誼會 理事

總理
盛龍亨先生

宏匯同人家族辦公室 合伙人
宏利保險 分區總監
ADP國際專業遺囑撰寫員

總理
湯文傑醫生

香港建柳眼科中心 醫生/行政總裁
Private ophthalmologist, solo practice
Certificate of Forefront Refractive surgery, London Vision Clinic, UK
Honorary Clinical Assistant Professor, Dept of Ophthalmology, CUHK
Reviewer, Hong Kong Medical Journal

總理
何麗霞女士

實運集團有限公司 顧問
香港童軍東九龍 地域會長
香港慈氏宗親會 主席
香港中華出入口商會 公司委員
維港獅子會 委員
香港海珠各界聯合會 名譽會長
廣州僑聯香港聯誼會 顧問
南華體育會 永遠名譽會長

總理
簡榮耀先生

實運集團有限公司 執行董事
實運機械有限公司 執行董事
葵青區少年警訊號名譽會長會 副會長
葵青區消防安全大使榮譽會長會 委員
維港獅子會 會員
香港海珠各界聯合會 副會長
香港童軍東九龍地域 副主席
香港童軍東九龍地域 發展與籌檢資源委員會主席

支持博愛　博愛醫院 網頁　博愛醫院 YouTube頻道　博愛醫院 Instagram 專頁　博愛醫院 Facebook 專頁