曼城苦戰2：2逼和拿玻里

夏蘭特認球隊陷低潮 海倫變相為舊東家出氣

歐聯熱話

由昔日在「曼市打吡」對壘，到早前國際賽上較量，曼城的艾寧夏蘭特與拿玻里的海倫兩位射手，又於25日凌晨的歐聯首階段第5輪賽事狹路相逢，最終曼城主場兩度落後下逼和客軍2：2，近7場比賽法定時間只贏1仗。兩位射手心情似乎也截然不同，連續第3場「食白果」的夏蘭特失望地坦承球隊陷入低潮，呼籲球隊及時振作；相反此役替拿玻里先拔頭籌的海倫，入球後還不忘自己是前曼聯球員的身份，當場高呼「曼市只有一支球隊」，相當神氣。

大公報記者 譚德龍



▲卓基（左二）為曼城扳平避免落敗。 路透社



▼海倫的入波動作，令人質疑他在挑釁曼城球迷。 路透社

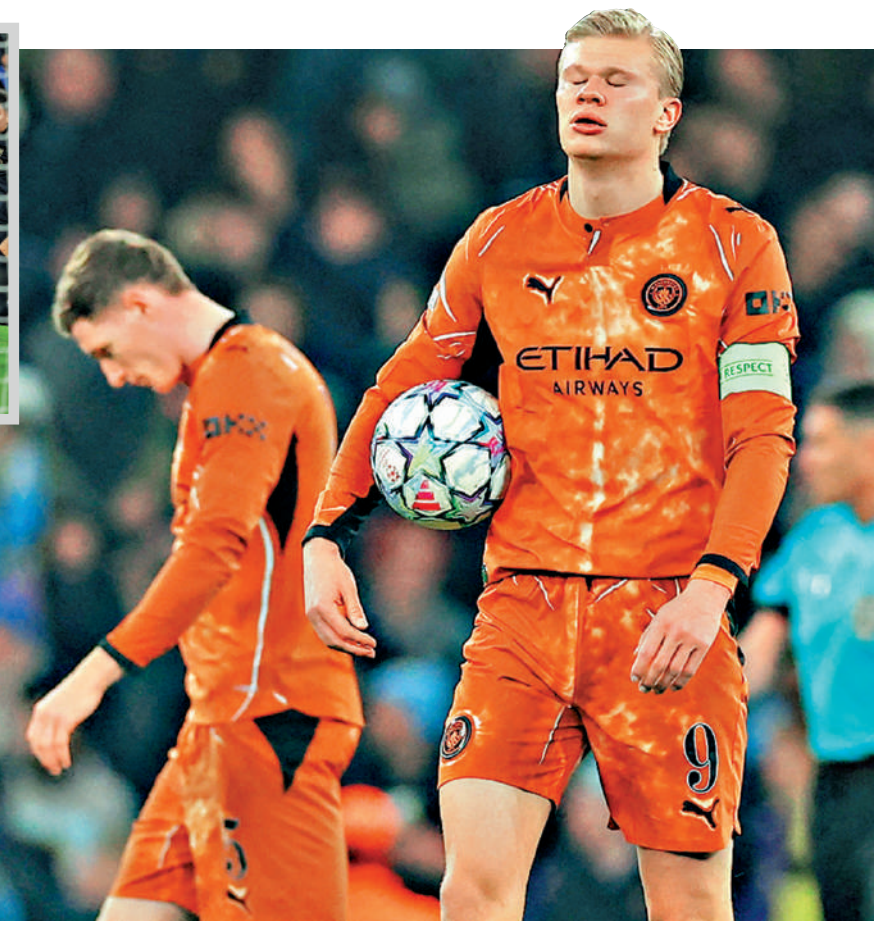

◀夏蘭特對自己和球隊的表現都相當失望。 路透社

今場4個「士哥」全部出現於下半場。海倫先於55分鐘接應比利基莫亞傳送為拿玻里打破僵局，曼城於67分鐘憑中場保亞迪射入加盟後首球扳平，縱然路亞蘭治隨後接應史賓亞蘇拿右路傳中，窩利抽射破網，再次為拿玻里超前，但卓基末段快刀斬亂麻殺入禁區內右輔窄位破門的入球，就為曼城挽回落敗厄運。

挪威「鋒霸」三仗吃白果

曼城在過去1個月的7場比賽中，法定時間內只曾在本月初歐聯作客贏德甲RB萊比錫3：2，近4輪英超更竟然只得1分，就連入球如拾草芥的「挪威鋒霸」夏蘭特亦已連續3場沒有進賬。夏蘭特賽後亦難掩失望之情，他說：「當你接連贏波處於順境時，一切都來得容易，你很自然就知道下一步如何做，但反過來的話所有事情就變得很困難，連你自己都會對所有東西有所質疑。不過，己隊始終是一支極具質素的球隊，此刻我們必須重新整合，保持正面態度，將能量帶到球場上，盡己所能踢好比賽。」

另一邊廂，海倫過去4次在「曼市打吡」替曼聯上陣鬥曼城，從未取得入球，上屆歐聯為拿玻里作客又以0：2不敵對方，直至今場終於在伊蒂哈德球場攻破「城門」。這位23歲丹麥國腳在入球後，被鏡頭捕捉到面向曼城球迷、舉起「1字」手勢，看口形是在高喊「曼徹斯特只有一支球隊」的語句，顯然是向昔日宿敵之球迷示威，表示曼聯才是曼市唯一球隊。

不過，海倫賽後亦為自己的舉動降溫，他解釋：「因為曼城球迷一直對我喝倒彩，所以我才這樣說。我原意只是開個小玩笑罷了，我對曼城並沒有不尊重。」

迪布尼二度倒戈仍受歡迎

【大公報訊】近年「曼城王朝」的核心人物之一奇雲迪布尼，第2次回到伊蒂哈德球場「倒戈」曼城，繼續獲得主場球迷歡迎，只是今次重臨舊地，卻籠罩着前東家面臨重罰的陰霾。但他強調仍會全力支持「我的球會」，對曼城的深厚感情絲毫不變。

上屆歐聯迪布尼首度回歸倒戈曼城，可惜只踢了26分鐘，便因有隊友被逐、球隊需作戰術性調動而被換走；今次他終於可以正選上陣至75分鐘才退下火線，全場41次傳送有38次成功，雖無射門亦無關鍵傳送，但仍參與了多次進攻。曼城球迷在賽前熱身、球場宣讀陣容以至比賽期間，都為這位功勳中場鼓掌歡呼，看台上更展示了「奇雲國王」的畫布向他致敬。對於今仗表現，迪布尼說：「今次能健康地踢了75分鐘比賽，證明我依然能達到高水準的競技表現，感覺非常美好。」



◀迪布尼（左三）賽後與曼城的馬菲奧斯紐尼斯交談。 法新社

對於自己曾努力為曼城打拚回來的榮譽有可能被褫奪，迪布尼強調他對曼城的看法和情感絕對不會改變：「我的感受從來沒有改變。我對這間球會的感情，來自球會如何對待我，以及我在這裏所取得的成就、我們團隊一起奮鬥的經歷。人生當然有規則，但我認為每個人都會在規則的邊緣行事，而我和球隊一直都在邊緣之內行事。」

29射僅入1球 阿迪達辯稱欠運

【大公報訊】阿仙奴前鋒約基利斯於25日凌晨歐聯主場對多蒙特之役，集天使與魔鬼於一身，上半場以一記「世界波」為球隊打開紀錄，然而下半場近門頭槌竟然頂斜，錯過助球隊再度領先的良機。事實上，阿仙奴全場有多達29次射門，結果只收穫1個入球，再次暴露球隊把握力不足的問題，難怪主帥阿迪達認為球隊需要多點運氣去提早鎖定勝局。

阿仙奴1：1賽和多蒙特

阿仙奴全場攻門多達29次，當中3次擊中門柱或門楣，預期入球值達2.20，遠優於多蒙特的0.92，最終卻為頻頻失機付出痛失2分的代價，其中約基利斯下半場無人看管下頂斜失機。阿迪達辯說：「以己隊今場表現，絕對應獲得更多回報，但我們正欠缺了運氣這個元素；無論表現、控制戰局和製造威脅各方面，我們無疑佔盡上風，但有時的確難以置信，皮球最後總是未能送入網窩。」

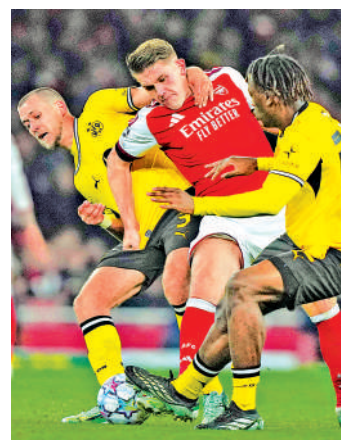

▶約基利斯（中）在兩位多蒙特球員看守下無法突圍。 法新社

周四晚歐霸盃焦點賽事

切爾達VS般尼茅夫

NOW638台27日凌晨1時45分直播

歐霸盃首4輪全勝、最近所有賽事更豪取9連捷的英超般尼茅夫，強勢造訪暫時1勝3負處於出局區的西甲切爾達時，或作輪換先收起近9次上陣入8球的前鋒艾雲尼爾遜，上場傷癒後備復出的中場阿歷斯史葛就會力爭正選。

奧林比亞高斯VS AC米蘭

NOW643台27日凌晨1時45分直播

以1勝3負暫列第28位的AC米蘭，近期在入球能力方面不錯，然而主帥阿莫林今屆歐霸盃通常輪換幅度較大，爭霸之心似乎不及目前3勝1和高踞前列的奧林比亞高斯，且看上輪停賽後或復任正選的門將邁治蘭可否力挽狂瀾。

水晶宮VS皇家蘇斯達

NOW638台27日凌晨4時直播

水晶宮目前在英超深陷榜尾，今季明顯未能兼顧歐洲賽兩邊戰線，此役在攻擊主力伊斯美拿沙亞續養傷、中場主將阿當禾頓更因累積黃牌需停賽之下，只能說可能對今屆歐霸盃還未「開齋」的皇蘇前鋒奧耶沙巴爾有利。

簡訊

約羅上訴得直獲撤紅牌

曼聯後衛約羅於上周日英超「雙紅會」作客利物浦，開賽初段被球證以「破壞明顯入球機會」而直接出示紅牌逐離場，但曼聯上訴指當時利物浦的阿歷山大伊沙克已明顯失去控球權。最終上訴得直，獲英格蘭足總撤銷紅牌，毋須執行一場停賽處分，本周六英超主場鬥賓福特即可候命。



◀約羅（右）上仗推跌伊沙克的紅牌最終獲撤回。 資料圖片

非盃錦標重歸塞內加爾

國際體育仲裁法庭24日裁定塞內加爾上訴得直，將今年初非洲國家盃冠軍衛頭歸還塞內加爾。該場決賽補時塞內加爾球員因不滿對手摩洛哥獲12碼而一度離場抗議，復賽後塞軍加時贏1：0奪標，其後非洲足協卻以塞軍離場屬棄權為由，改判摩洛哥贏3：0；仲裁庭指球證恢復比賽屬「比賽場地內判決」及職權範圍，且當時雙方亦同意繼續比賽，因此推翻非洲足協的判決。

招標公告
港芯國際科技有限公司
建立半導體記憶體模組及存儲裝置的智能生產線的技術顧問服務

港芯國際科技有限公司現就上述服務進行招標，誠邀符合資格的服務供應商參與投標。有意投標者請於即日起，電郵至benson@hkiciel.com索取招標文件。請於電郵標題註明「有意投標建立半導體記憶體模組及存儲裝置的智能生產線的技術顧問服務」，並附上公司名片。投標者須於**2026年11月30日（星期一）中午12時前**，按招標文件所列要求填妥並遞交標書。逾期遞交的標書將不獲受理。

港芯國際科技有限公司
2026年11月25日

申請新酒牌公告
璟祥園

現特通告：謝星蓉其地址為九龍柯士甸道西1號環球貿易廣場第101層B2號舖，現向酒牌局申請位於九龍柯士甸道西1號環球貿易廣場第101層B2號舖 璟祥園的新酒牌。凡反對是項申請者，請於此公告刊登之日起十四天內，將已簽署及申明理由之反對書，寄交九龍深水埗基隆街333號北河街市政大廈4字樓酒牌局秘書收。

日期：2026年11月26日

業務合作保險服務商遴選公告

珠江海事顧問有限公司誠邀信譽良好、符合資格的保險服務商開展保險業務合作。

遴選文件獲取：有意報名者在2026年12月1日16:00前向本公司索取報名文件。馮先生，電話：28591613，電郵：ckmc@cks.com.hk。

文件提交截止時間：2026年12月3日下午16:00

NOTICE ON APPLICATION FOR RENEWAL OF LIQUOR LICENCE
MANDALA FUSION RESTAURANT AND BAR

Notice is hereby given that ALE MAGAR, CHHATRA BAHADUR of G/F, 26 UN CHAU STREET, SHAM SHUI PO, KOWLOON is applying to the Liquor Licensing Board for renewal of the Liquor Licence in respect of MANDALA FUSION RESTAURANT AND BAR situated at G/F, 26 UN CHAU STREET, SHAM SHUI PO, KOWLOON with endorsement of bar. Any person having any objection to this application should send a signed written objection, stating the grounds therefor, to the Secretary, Liquor Licensing Board, 4/F, Pei Ho Street Municipal Services Building, 333 Ki Lung Street, Sham Shui Po, Kowloon within 14 days from the date of this notice.

Date : 26 November, 2026

申請酒牌續期公告
MANDALA FUSION RESTAURANT AND BAR

現特通告：ALE MAGAR, CHHATRA BAHADUR 其地址為九龍深水埗元州街26號地舖，現向酒牌局申請位於九龍深水埗元州街26號地舖 MANDALA FUSION RESTAURANT AND BAR 的酒牌續期，其附加批註為酒吧。凡反對是項申請者，請於此公告刊登之日起十四天內，將已簽署及申明理由之反對書，寄交九龍深水埗基隆街333號北河街市政大廈4字樓酒牌局秘書收。

日期： 2026年11月26日

申請新酒牌公告
居食屋和民（康怡廣場店）

現特通告：李家榮其地址為香港鰂魚涌康山道2號康怡廣場（南）AEON STYLE 康怡店3樓L308號舖，現向酒牌局申請位於香港鰂魚涌康山道2號康怡廣場（南）AEON STYLE 康怡店3樓L308號舖 居食屋和民（康怡廣場店）的新酒牌。凡反對是項申請者，請於此公告刊登之日起十四天內，將已簽署及申明理由之反對書，寄交香港灣仔軒尼詩道225號駱克道市政大廈8字樓酒牌局秘書收。

日期：2026年11月26日

申請新酒牌公告
nodi

現特通告：蘇緯展其地址為香港北角電照街（近北角海濱花園）東區走廊下之行人板道餐飲大樓，現向酒牌局申請位於香港北角電照街（近北角海濱花園）東區走廊下之行人板道餐飲大樓 nodi 的新酒牌。凡反對是項申請者，請於此公告刊登之日起十四天內，將已簽署及申明理由之反對書，寄交香港灣仔軒尼詩道225號駱克道市政大廈8字樓酒牌局秘書收。

日期：2026年11月26日

（2026）粵0113民初21637號
原告廣州市番禺祈福物業管理有限公司訴被告黃兆民物業服務合同糾紛一案
（2026）粵0113民初21637號

黃兆民：
本院受理的（2026）粵0113民初21637號原告廣州市番禺祈福物業管理有限公司訴被告黃兆民物業服務合同糾紛一案，因依《中華人民共和國民事訴訟法》規定的其它送達方式無法向你送達民事起訴狀副本、證據副本、訴訟須知、應訴通知書、舉證通知書、開庭傳票及民事裁定書（轉程序）等，本院根據該法向你公告送達。原告廣州市番禺祈福物業管理有限公司訴請本院判令：一、判令被告向原告支付2023年4月至2026年10月期間物業管理費18345.72元及相應滯納金（滯納金自欠繳費用次月起，每月按照應繳費用的1.5%計算，計至實際清償之日止）；二、判令被告承擔本案律師費3180元。以上一、二項費用共計30055.28元；三、判令本案的所有訴訟費用由被告承擔。本公告自發出之日起，經過六十天，即視為送達。你提出答辯狀的期限和舉證期限均為公告送達期滿後的三十日內。本院定於2027年04月06日09:30在第十一審判庭對本案公開開庭審理，逾期不到庭，將依法缺席判決。
特此公告。

廣州市番禺區人民法院
二〇二六年十一月二十日

中華人民共和國
廣東省廣州市天河區人民法院
公 告
（2026）粵0106民初43621號

HUANG JIAHAO：
本院受理的沈嘉琦與HUANG JIAHAO民間借貸糾紛一案，因無法向你（們）送達，現本院依照《中華人民共和國民事訴訟法》第二百八十三條的規定，向你（們）公告送達民事起訴狀副本、證據副本、訴訟須知、參加訴訟通知書、舉證通知書及開庭傳票等相關訴訟材料。本公告自發出之日起，經過六十日，即視為送達。你提出答辯狀的期限和舉證期限為公告送達期屆滿後三十日內。本院定於2027年3月1日9時15分在本院第十九法庭對本案公開開庭審理。逾期不到庭，將依法缺席判決。
特此公告。

廣州市天河區人民法院
二〇二六年十一月十九日

申請新酒牌公告
麵処一絆

現特通告：陳柏根其地址為九龍觀塘巧明街98號THE ANGLE第一層115號舖，現向酒牌局申請位於九龍觀塘巧明街98號THE ANGLE第一層115號舖 麵処 絆的新酒牌。凡反對是項申請者，請於此公告刊登之日起十四天內，將已簽署及申明理由之反對書，寄交九龍深水埗基隆街333號北河街市政大廈4字樓酒牌局秘書收。

日期：2026年11月26日

香港特別行政區
區域法院
婚姻訴訟
2024年第12309號

胡嘉宝 呈請人
及
Kon, Sen Kuet 答辯人

通告

茲有經修訂的離婚呈請書經呈遞法院，提出與答辯人Kon, Sen Kuet離婚。答辯人地址不詳，現可向香港港灣道十二號灣仔政府大樓閣樓二家事法庭登記處申請領取經修訂的離婚呈請書副本乙份。如於一個月內答辯人仍未與該登記處聯絡，法院可在其缺席下聆訊本案。

司法常務官
（本通告將於本港刊行之中文報章大公報刊登一天）

關於梁銀仙(LEUNG NGAN SIN)遺囑的查詢

現特公告：已故人士：梁銀仙（女，持香港身份證號碼：H419XXX(X)），於2020年6月16日離世。如任何人士曾為梁銀仙立下遺囑或存有梁銀仙的遺囑、遺囑修正或其他遺囑文件正本或複印本，請於今日起1個月內，聯絡及知會鍾沛林律師行，地址：香港上環德輔道中244–252號東協商業大廈14樓，聯絡人：劉玉梅小姐，電話：2852 9650，檔案編號：CCM/118326/26/MIS(26)鍾字17720號。

日期：2026年11月26日

關於原志強(YUEN CHI KEUNG)遺囑的查詢

現特公告：已故人士：原志強（男，持香港身份證號碼：D155XXX(X)），於2020年3月19日離世。如任何人士曾為原志強立下遺囑或存有原志強的遺囑、遺囑修正或其他遺囑文件正本或複印本，請於今日起1個月內，聯絡及知會鍾沛林律師行，地址：香港上環德輔道中244–252號東協商業大廈14樓，聯絡人：劉玉梅小姐，電話：2852 9650，檔案編號：CCM/118326/26/MIS(26)鍾字17720號。

日期：2026年11月26日

關於陳榮堂(CHAN WING TONG)遺囑的查詢

現特公告：已故人士：陳榮堂（男，持香港身份證號碼：E133XXX(X)），於2010年6月21日離世。如任何人士曾為陳榮堂立下遺囑或存有陳榮堂的遺囑、遺囑修正或其他遺囑文件正本或複印本，請於今日起1個月內，聯絡及知會鍾沛林律師行，地址：香港上環德輔道中244–252號東協商業大廈14樓，聯絡人：劉玉梅小姐，電話：2852 9650，檔案編號：CCM/118326/26/MIS(26)鍾字17720號。

日期：2026年11月26日