溫馨父親節 嘗味 系列

豐盛Brunch 環球美食自助餐 與愛吃西餐的爸爸共享

6月18日就是父親節了，爸爸一直為家庭默默付出，大家不如藉着今年的父親節，好好答謝他的辛勞，打造難忘窩心的節慶時刻。當中，品嘗豐盛美食就是最好選擇。現在，已有餐廳宣布了今年父親節的一系列美饌體驗，包羅了種類繁多的不同美食，今期先為大家介紹一些西式美饌，為喜歡西餐的爸爸提供選擇，大飽口福之餘，一家老少共享幸福滋味。

地中海周末Brunch

為慶祝父親節的到來，香港中環時尚地中海食府A Lux將於6月17日至18日期間，溫馨呈獻限定Brunch（早午餐），以豐盛優雅的地中菜料理美饌，見證子女向爸爸聊表愛意及敬意的動人時刻。A Lux隱身於中環都爹利街煤氣燈旁，由資深的行政總廚關偉聰（Chung）主理，一直致力結合頂級環球食材及傳統意法烹調手藝，為食客帶來獨一無二的地中海美食體驗。Chung分享道：「藉着今年的父親節，我們十分高興可以推出適合不同家庭聚餐活動的節日限定菜單，讓大家可以與摯愛家人歡聚一堂，分享愛與滋味。」

今次餐廳推出的Weekend Brunch體驗在中午12時至下午3時期間供應，父親節的四道菜Brunch體驗約為500多元，菜單設計以餐廳大受歡迎的「Buon Fine Settimana」Weekend Brunch體驗為基礎，匯聚搜羅自世界各地的優質時令食材，旨在為各位爸爸獻上由廚藝團隊巧手演繹的季節精品，締造幸福美味的家庭回憶。食客亦可選五道菜（父親節）Brunch體驗以尊享額外前菜——頂級「西伯利亞鱘魚魚子醬（10克）及佐料」，以及90分鐘無限暢飲一系列無酒精飲品或無限暢飲指定香檳及葡萄酒。

這限定Weekend Brunch體驗的前菜有「意大利前菜拼盤」，包羅多款精美的意式小點，點選無限暢飲體驗的賓客更可尊享無限續添。同時，共四款主食選擇的亮點落在餐廳以自家人手製作的意粉招牌「西班牙紅蝦闊條麵」，濃郁鮮香的紅蝦醬汁巧妙突顯手製闊條麵的口感彈性；而「鮑魚幼蛋麵配蒜蓉辣椒」在食材搭配上別具創意，為富蛋香的麵條注入淡淡辣勁；另有奶香濃滑的「燴牛面頰長通粉配蘑菇忌廉汁」及鮮甜味美的「龍蝦帶子燴意大利飯」，更是滋味之選。

在主菜方面，肉食愛好者可選「燒美國肉眼扒」或「澳洲M8和牛」；鍾情輕盈滋味的食客亦可選「意式雞肉卷」或「香煎爐魚、蜆配菠菜及牛油汁」。而父親節限定的「威靈頓牛柳」，外脆內嫩，以美國極佳級牛柳配上甘香鵝肝、蘑菇及洋葱醬，濃香惹味絕對教一家人為之食指大動。菜單最後以可供無限自選的席前「Le Dessert Chariot甜點餐車」作結，讓子女們可與父親一同沉醉在琳瑯滿目且色彩繽紛的甜品及芝士世界。

◆ 關偉聰主理，為食客帶來獨一無二的地中海美食體驗。

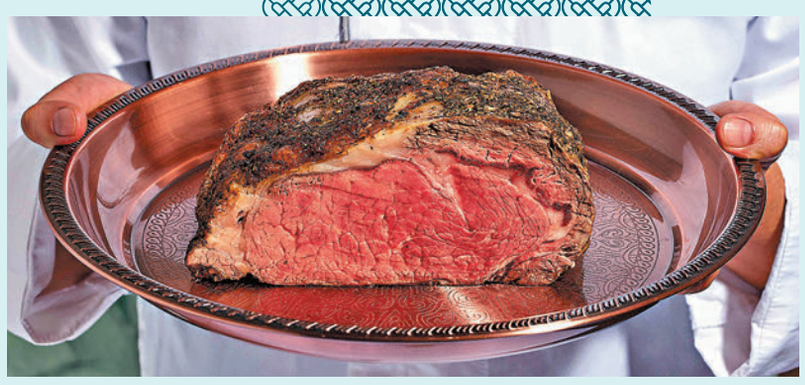
◆威靈頓牛柳

◆西班牙紅蝦闊條麵

◆鮑魚幼蛋麵配蒜蓉辣椒

◆西伯利亞鱘魚魚子醬（10克）及佐料

國際美食自助晚餐

自助餐盛宴也適合舉家慶祝父親節，大人和小孩可一邊品嘗豐盛環球美食，一邊享受天倫之樂。今年，JW咖啡室特別推出父親節自助晚餐，6月17日至18日供應，無限供應冰鎮海鮮如新鮮龍蝦、麵包蟹、紅蟹或藍蟹及海螺，以及頂級刺身如56頭南非鮑魚、帆立貝、赤貝、鰤魚及牡丹蝦等。琳瑯滿目的國際佳餚包括招牌燜南非鮑魚、花膠扣海參、柚皮燴鵝掌、避風塘炒蟹、香炒龍蔥、XO醬炒帶子鮮魷、花膠椰青燉海螺、燒美國頂級牛肋骨及香草烤羊架等。

▼JW咖啡室父親節自助晚餐

四道菜經典扒房體驗

▲父親節Brunch，讓大家親身感受經典扒房體驗。

若爸爸是肉類及葡萄酒愛好者，不妨考慮The Steak House於6月18日特別供應的父親節Brunch，這家平常僅提供晚餐的精緻扒房，屆時將精心策劃四道菜美食之旅，讓大家親身感受經典扒房體驗。前往新鮮田園沙律吧，隨心挑選鮮翠欲滴的有機時令蔬菜和雜菜沙律、精挑細選的調味品和特級橄欖油、優質成熟芝士以及來自法國、西班牙和意大利的肉類冷盤。然後，食客可以選擇加拿大龍蝦濃湯，或是鮮滑炒農場雞蛋配Oscietra魚子醬。

▲父親節Brunch

主菜則可選擇USDA Prime肉眼、西冷或牛柳、USDA科羅拉多羊扒或大西洋可持續養殖三文魚柳，每一款主菜均會經過原木炭燒，並佐以各種配菜。食客也可以選擇升級享用澳洲Mayura Farm或日本Toriyama Farm的特選牛肉。作爲美食之旅結尾，千萬不要錯過Sweet Corner甜蜜誘人的精選甜點。如果想舉辦大型家庭聚會，則可考慮於餐廳私人廂房享用Brunch，廂房設有舒適休憩區以及精心打造的特色自助頭盤及沙律吧，讓食客與親友愉快享受溫馨歡暢的居家氛圍。

Benny Wong

香港著名西洋玄學家，天生一對藍瞳目，能凝視你的未來，擅長各類型西洋占卜術，超過二十年的占卜經驗，更獨創數字占卜命盤——「BT9型格」，親授之學生遍布世界各地，亦得「導師中的導師」美譽。

花朵占卜透視你未來兩周運程

花語是各國、各民族根據各種植物，尤其是花卉的特點、習性和傳說典故，賦予的各種不同的人性化象徵意義，是指人們用花來表達人的語言，表達人的某種感情與願望。花語雖無聲，但此時無聲勝有聲，其中的涵義和情感表達甚於言語，更可揭示你的運氣！

花語最早起源於古希臘，那個時候不止是花，葉子、果樹都有一定的含義。在希臘神話裏記載過愛神出生時創造了玫瑰的故事，玫瑰從那個時代起就成為了愛情的代名詞。

{請憑第一感覺去選取心儀的花卉，便知這兩星期的運氣}

玫瑰花

愛情運來臨，愛與美的神賜與你容光煥發的心情和外表！讓黑暗、困擾遠離你！挑戰是你這星期的使命，四周朋友也因為你的熱情，而熱愛着您、深深熱戀着你，生命會因你而感動！

性情天真、純潔、尊敬、朋友們享受和你在一起的日子，純真簡樸，頓感青春氣息！

百合花

清新脱俗的百合有如婀娜多姿的美麗佳人，不問塵事，只可遠觀而不可褻玩！順利、心想事成、祝福、高貴 是這星期你的花語，沒有一絲壓力、煩憂；只有純潔、高貴、莊嚴！

工作上得到前所未有的勝利和榮譽，財富也由早前的赤子得到紓緩；加上奔放的熱情行動力，更加令你作起事來得心應手！

風信子花

傳說女神維納斯最喜歡收集風信子花瓣上的露水，使肌膚更漂亮光滑，被喻為神之花。風信子的花期過後，若要再開花，需要剪掉之前奄奄一息的花朵。所以風信子也代表着重生。

要學習忘記過去的悲傷，開始嶄新的生活，康莊大道在你手上，要如何明媚、如何錦繡，一切在你踏出的第一步！

永遠的懷念應在心中及記憶中。不可讓自己墮入時間之門永遠停留眷戀！只要學懂點燃生命之火，沒有了悲傷、憂鬱，你便可同享豐富人生；勝利、得意，你一定會幸福快樂的！

紫羅蘭

紫羅蘭代表了困境中需保持堅貞，讓黑暗遠離你！常常懷着樸實、天真、淡雅、純潔、希望、寧靜的心為愛付出一切，請相信我，你的願望及心事是會順利、成真達到的！用正向的力量去面對、並且排解一切障礙事情，幸福即將到來！

紫羅蘭亦有用心、堅固、期待、潔白、寶貴、豐盛、美麗活潑、快樂等隱藏的背後意味呢！

塔羅星座

文：BENNY WONG

白羊座 21/3-19/4
不用灰心和氣餒，只要有恒心，守護天使們會助你渡過難關的。

金牛座 20/4-20/5
懂得關懷愛護別人是一種福氣，施比受更有福。

雙子座 21/5-21/6
小心留意身邊事情的發展，不然是非流言可是滿天飛呢。

巨蟹座 22/6-22/7
憂慮是對自己殘酷的刑罰，不要再自我封鎖，放開懷抱吧！

獅子座 23/7-22/8
小小苦楚等於激勵，不要因一時的起落而失信心，成功就在前面了。

處女座 23/8-22/9
天生我材必有用，不要咁快就打定輸數，天使們是很喜歡作弄人的。

天秤座 23/9-22/10
清楚地知道你想要的，並以堅定不移的信念專注其中。

天蠍座 23/10-21/11
是時候要清除堵塞之物，並淨化在你周圍的地方能量，可運用風水改善。

人馬座 22/11-21/12
開始要對你的生命作出檢視，並決心去改變或治療任何不平衡的部分。

山羊座 22/12-20/1
吃健康的飲食，有充足的睡眠，並規律的運動，保持最佳健康狀態。

水瓶座 21/1-19/2
是的，你的點子正是由神聖所引導的……，請採取行動，讓你的想法去開花結果。

雙魚座 20/2-20/3
柔軟你的心，帶着虔敬來看待這個情況，和涉及其中的所有人，包括你自己！